

Geom. Marco Pettorali  
Via Francesco Caracciolo 77  
20155 Milano  
tel. 02/3311963-3311615-3313953 fax  
e-mail [pettoralimarco@gmail.com](mailto:pettoralimarco@gmail.com)

**TRIBUNALE CIVILE DI MILANO**

**SEZIONE FALLIMENTARE**

\*\*\*\* \*

**FALLIMENTO** : **LA NUOVA SIPOM S.r.l.**  
**GIUDICE DELEGATO:** **Dr. SERGIO ROSSETTI**  
**CURATORE** : **Dr.ssa MARIA CHIARA PAROLA**  
**PERITO** : **Geom. MARCO PETTORALI**

\*\*\* \*\*

**RELAZIONE DI STIMA MOBILIARE**

Al sottoscritto Geometra Marco Pettorali, con mandato del Curatore Dr.ssa Maria Chiara Parola, veniva conferito l'incarico di procedere alla valutazione e stima dei beni mobili di compendio della procedura - LA NUOVA SIPOM S.r.l., già inventariati dal Cancelliere del Tribunale di Milano designato per l'incarico, Dr. Alberto Pititto, con verbale d'inventario iniziato nella giornata del 22 marzo 2019 e terminato il 03 aprile 2019.

In ottemperanza all'incarico ricevuto, a norma di pratica e tecnica professionale, compiuti vari sopralluoghi e le necessarie operazioni estimative, il sottoscritto è ora in grado di redigere, come redige la seguente:

➤ Copia della presente è stata consegnata al Curatore unitamente al file in PDF.

N. 157 / 2019

Giudice Delegato

Dr. ROSSETTI

## RELAZIONE DI STIMA

### **P R E M E S S O**

- Che, con autorizzazione in data **20 marzo 2019** dell'ill'mo Sig. Giudice Delegato, il Curatore del fallimento LA NUOVA SIPOM S.r.l. nominava perito il sottoscritto Geom. Marco Pettorali, con studio in Milano - Via Francesco Caracciolo 77;
- Che, i beni oggetto della presente sono di proprietà della Società LA NUOVA SIPOM S.r.l. con sede in Gorgonzola (MI), codice fiscale 08320400156;
- Che, la fallita era operativa nel settore dell'automobile, in particolare specializzata nella produzione di prodotti per la pulizia dell'auto che realizzava nella sua sede operativa in Gorgonzola (MI) - Via 1° Maggio 26;
- Che, i beni da stimare sono composti di arredi, attrezzature e macchine per ufficio, attrezzature e macchinari per imbottigliamento e confezionatura prodotti, attrezzature logistiche e tre autoveicoli;
- Che, all'interno della sede operativa vi è inoltre un magazzino composto, in sintesi, di prodotti finiti realizzati dalla fallita, prodotti commercializzati realizzati da altre

ditte, semilavorati e materie prime;

- Che, tutti i beni sono stati stimati sulla base di valori di mercato stabiliti dalle specifiche quotazioni di vari listini e dalle indagini di mercato svolte dal sottoscritto perito, nonché , per liagenze di magazzino, dei costi di acquisto e produzione, tenendo in considerazione la loro singola obsolescenza e stato d'usura verificata durante gli accessi in funzione della necessità di una rapida vendita finalizzata alla continuità aziendale;
- Che, il sottoscritto ha visionato tutti i beni sotto elencati precedentemente e durante le operazioni d'inventario.

Tutto quanto sopra premesso, il sottoscritto stima quanto segue.

### **CRITERI DI STIMA**

**M**obili e macchine per ufficio.

I mobili che arredano gli uffici della sede operativa di Via 1° Maggio 26 sono per lo più costituiti di arredi relativamente recenti, tutti rinvenuti in buono stato di conservazione e quasi

tutti realizzati in laminato plastico anche se non mancano mobili costruiti con altri materiali.



Questi beni sono stati valutati in ragione del singolo stato d'usura e in considerazione dei valori medi reperiti dallo scrivente sul web, in funzione di una continuità aziendale.

Le macchine per ufficio si compongono di computer, stampanti, piccole multifunzioni, ecc., tutte di acquisto datato e, se pur funzionanti e funzionali all'attività amministrativa aziendale, sono state stimate in ragione dei valori medi reperiti dallo scrivente sul web per macchine e attrezzature analoghe.



Qualora non si perfezionasse l'acquisto d'azienda al termine dell'affitto aziendale, in considerazione della gran quantità di arredi e macchine per ufficio presenti sul mercato e provenienti da procedure concorsuali, liquidazioni e dismissioni aziendali, questi beni perderanno ogni valore economico.

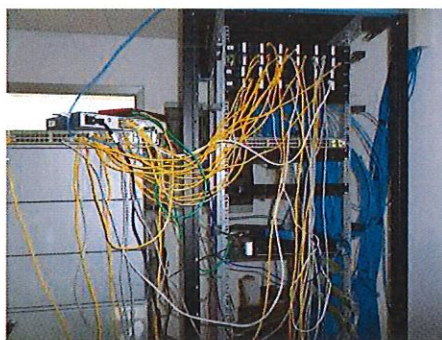

**A**ttrezzature e macchine per imbottigliamento e confezionamento.

Come accennato nelle premesse LA NUOVA SIPOM S.r.l. era un'azienda attiva nel settore dell'automobile, in particolare specializzata nella produzione di

prodotti e accessori per la pulizia dell'auto, attività che svolgeva nella sua sede operativa di Gorgonzola (MI).



La Società, attiva nel settore da alcuni decenni, si era attrezzata con macchinari e attrezzature per lo più di recente e recentissimo acquisto.

Ciò per cui detti beni, rinvenuti funzionanti e

funzionali alle necessità operative dell'azienda, sono stati valutati in ragione della marca e modello di appartenenza, anno di fabbricazione, in alcuni casi presunto, stato di manutenzione e funzionamento, in considerazione dei valori medi di mercato reperiti dallo scrivente sul web o direttamente dalle aziende produttrici e loro rappresentanti.

Si precisa che i valori dati a questi beni sono stati attribuiti in funzione di una continuità aziendale che preveda il mantenimento degli stessi all'interno dell'immobile in cui sono installati.

Qualora ciò non avvenga e questi beni debbano essere asportati, i valori attribuiti in questa perizia dovranno essere diminuiti del 40%.

**L**ogistica.

Per movimentare e stoccare materie prime e prodotti finiti, la Società si è munita di muletti elettrici, transpallet elettrici e manuali, oltre a scaffalature metalliche.





Anche questi beni, tutti relativamente datati ma per lo più finzionali all'attività svolta, sono stati stimati in funzione dei valori medi reperiti sul web per beni similari, con riguardo al fatto che, per le sole scaffalature, qualora le stesse debbano essere asportate con relativo smontaggio per la mancata vendita aziendale, le stesse perderanno necessariamente ogni valore.

## A<sub>utoveicoli.</sub>

La fallita è proprietaria di tre autoveicoli, in particolare di un'autovettura Peugeot 508 SW immatricolata nel 2016, un autocarro Ford Transit



Connect immatricolato del 2007 e un autocarro Fiat Qubo immatricolato nel 2008, tutti con chilometraggi elevati.

Detti veicoli sono stati stimati in considerazione della marca e modello di appartenenza, data di prima immatricolazione e, per quanto visto, stato di manutenzione e usura generale, in funzione dei valori medi reperiti sul web per veicoli analoghi.



**M**ercede a magazzino.

Come anticipato nelle premesse LA NUOVA SIPOM

S.r.l., azienda presente sul mercato da decenni, era attiva nel settore dell'automobile, in particolare specializzata nella produzione di prodotti per la pulizia esterna dell'auto, che vendeva per lo più ai gestori degli impianti di autolavaggio sul territorio nazionale e su quello estero.



Prodotti questi che realizzava con proprie formule chimiche all'interno della sede operativa di Gorgonzola.

Oltre ai prodotti realizzati direttamente nella sede di Gorgonzola, LA NUOVA SIPOM S.r.l. acquistava da terze aziende una serie di articoli, accessori e ricambi, definibili di "corollario" all'attività svolta negli autolavaggi, quali, ad esempio: aspiratori per interni; idropulitrici; cinghie; filtri; motori elettrici e ricambi vari in genere sia per gli aspiratori e sia per gli impianti idrici e di aria compressa.

Questo magazzino, che conta oltre 900 articoli e con oltre 900.000 pezzi, si compone dei seguenti sottomagazzini: Prodotti Commercializzati; Prodotti Pray; Prodotti Cartacei e Accessori; Macchinari e Accessori; Prodotti Finiti; Materie Prime; Profumi; Coloranti; Imballi.

Questi beni a magazzino sono stati stimati in considerazione dei costi produzione e/o di acquisto da parte della fallita, delle loro eventuali lavorazioni, della vendibilità sul mercato, in ragione della continuità aziendale.

Qualora non si perfezionasse la continuità aziendale, con conseguente immissione sul libero

mercato dei beni facenti parte il magazzino, i valori degli stessi dovranno essere diminuiti come segue:

- Prodotti Commercializzati, -90%;
- Prodotti Spray, -30%;
- Prodotti Cartacei e Accessori, -50%;
- Macchinari e accessori, -90% tranne per gli aspiratutto e aspirapolveri, -30%;
- Prodotti finiti, -30%;
- Materie Prime, -30%;
- Profumi, -30%;
- Coloranti, -30%;
- Imballi, -100%.

\*\*\*\* \*

Fatte le sopra opportune considerazioni di stima, per tutti i beni si dà inizio all'elencazione degli stessi che sono dapprima preceduti dall'indicazione della loro ubicazione, della categoria merceologica di appartenenza, successivamente quantificati in unità di misura es.: N.; Mt.; Kg.; ecc., dopo di che descritti ed infine stimati nel loro totale iniziale.



### S T I M A – CESPITI AZIENDALI

Pz.	Descrizione	Stima/Pz	Stima Totale
<b>Primo Piano</b>			
<b>Corridoio Principale</b>			
2	Antenne wifi Netgear	-	-
3	mobile basso	20,00	60,00
<b>Ufficio ad angolo 01</b>			
2	attaccapanni	-	-
6	cassettiere	10,00	60,00
2	Distruggi-documenti Fellowes	10,00	20,00
8	mobile basso	20,00	160,00
1	Monitor Samsung, matricola 00ZJHKAFC04803F	20,00	20,00
1	Monitor Samsung, matricola ZZBJH4LFC00493J	20,00	20,00
1	Monitor Samsung, matricola 00ZJHKAFC04798F	20,00	20,00
1	Monitor Samsung, matricola ZZLVH4ZJ206633D	20,00	20,00
1	Notebook, di presunta proprietà Eurasia	-	-
1	Notebook Asus PU551LA, matricola EBNXWU011778483	150,00	150,00
1	Notebook DELL Latitude, matricola DSK3F12	150,00	150,00
1	Notebook Fujitsu Lifebook A544, matricola YLUA082944	150,00	150,00
1	Notebook HP 250G1, matricola HGE26EA#ABZ	150,00	150,00
1	Notebook HP 255G4, matricola CND5236XCD	150,00	150,00
1	Notebook Lenovo 20C600JBIX		

		150,00	150,00
1	Notebook Lenovo 2429MW9, matricola 8052789462861	150,00	150,00
11	scrivania	30,00	330,00
8	sedia	5,00	40,00
1	Stampante HP Color Laser-Jet Pro - MFPh477Fnw, matricola VNB8JDV2G9	50,00	50,00
<b>Ufficio 02</b>			
1	attaccapanni	-	-
2	cassettiere	10,00	20,00
3	mobile basso	20,00	60,00
1	Monitor Samsung, matricola 0499H4MGA00985X	20,00	20,00
1	Monitor Samsung, matricola 0497H4MG401526A	20,00	20,00
1	Notebook Lenovo 2429MW9, matricola 8052789462861	150,00	150,00
3	scrivania	30,00	90,00
2	sedia	5,00	10,00
1	Stampante HP Color Laser-Jet Pro - MFPh477Fnw, matricola VNB8HBJHW2	50,00	50,00
<b>Ufficio 03</b>			
2	attaccapanni	-	-
1	cassettiere	10,00	10,00
3	scrivania	30,00	90,00
6	sedia	5,00	30,00
<b>Sala Riunioni 1 (ad angolo)</b>			
2	attaccapanni	-	-

<b>Sala Riunioni 2</b>			
1	attaccapanni	-	-
11	sedia	5,00	55,00
1	tavolino tondo da esposizione	-	-
1	tavolo grande da riunioni	200,00	200,00
<b>Archivio</b>			
8	mobile alto	30,00	240,00
<b>Open Space</b>			
2	Antenne wifi Netgear	-	-
2	distributori automatici caffè bevande in comodato	-	-
1	lotto di materiale vario, di presunta proprietà Eurasia	-	-
7	mobile alto	30,00	210,00
1	mobile basso	20,00	20,00
4	scrivania, di presunta proprietà Eurasia	-	-
<b>Open Space - vano 1</b>			
1	attaccapanni	-	-
2	cassettiere	10,00	20,00
3	mobile basso	20,00	60,00
1	scrivania	30,00	30,00
3	sedia	5,00	15,00
<b>Open Space - vano 2</b>			
1	attaccapanni	-	-
1	cassettiere		

		10,00	10,00
2	mobile alto	30,00	60,00
1	scrivania	30,00	30,00
1	sedia	5,00	5,00
<b>Open Space - vano 3</b>			
1	scrivania	30,00	30,00
1	sedia	5,00	5,00
<b>Open Space - vano 4</b>			
1	lotto di materiale vario, di presunta proprietà Eurasia	-	-
1	mobile alto	30,00	30,00
<b>Laboratorio</b>			
	<b>Strumentazione:</b>		
1	agitatore 722 - marca SMITH KLINE BEECHAM	20,00	20,00
1	agitatore micro irrer - marca VELP	20,00	20,00
1	agitatore riscaldatore - marca VELP	30,00	30,00
1	agitatore rw 20d2m - marca TALIKE & KUNIKEL	20,00	20,00
1	bilancia metter-ae 166 - marca METTLER	10,00	10,00
1	bilancia metter-pm 3000 - marca METTLER	20,00	20,00
1	bilancia modello 10002 n	10,00	10,00
1	bilancia vibra	-	-
1	firgorifero Prime	-	-
1	glassometro SYSTEM 85 - marca GLOSSGARD	30,00	30,00
1	piaccametro pl 601 - marca ORMA		



		30,00	30,00
1	rifrattometro da banco - senza marca	-	-
1	spettrofotometro DN 2010 - marca HACH	30,00	30,00
1	stufa - marca RICCARDO PASSONI	20,00	20,00
1	viscosimetro - marca BROOKFIELD	20,00	20,00
	<b>arredo:</b>		
1	mobile isola	200,00	200,00
4	mobili a parete	30,00	120,00
2	sedie	5,00	10,00
1	lotto di piccoli contenitori in vetro e in plastica	-	-
<b>Sala Ristoro</b>			
1	arredamento per cucina composto della sola parte bassa realizzato su misura, completo di lavello e frigo da incasso	200,00	200,00
5	sgabelli	5,00	25,00
2	tavoli alti	20,00	40,00
<b>Sala Ced</b>			
1	Antifurto mod. RP512BM 2010A - marca RISCO, installato su misura	300,00	300,00
1	Armadio di rete	50,00	50,00
3	cassettiere	10,00	30,00
1	Firewall mod. t15 - marca WATCHGUARD	10,00	10,00
1	gruppo di continuità Antifurto	50,00	50,00
1	Lotto di Materiale Telecom	-	-
1	Monitor Antifurto - marca BELINEA		

		10,00	10,00
1	Server mod. TS100-e7/p14 - marca ASUS, matricola D3SOAG0001BZ	200,00	200,00
1	Server mod. TS 150 - marca LENOVO, matricola 1S70UB001NEAS4HJ7454	300,00	300,00
2	Switch - marca CISCO	10,00	20,00
<b>Piano Terra</b>			
<b>Ingresso</b>			
4	mobile basso espositivo	-	-
<b>Reception</b>			
1	attaccapanni	-	-
4	cassettiera	10,00	40,00
1	computer da tavolo, assemblato e non funzionante	-	-
1	computer da tavolo, assemblato e non funzionante	-	-
1	Distruggi-documenti mod. 855X - marca GBC, non funzionante	-	-
4	mobile basso	20,00	80,00
1	Monitor - marca SAMSUNG, matricola ZZ8HH4LH110612F	20,00	20,00
1	Monitor mod. 522F350FHU - marca SAMSUNG, matricola ZZLVH4ZJ201536L	20,00	20,00
2	scrivania	30,00	60,00
8	sedia	5,00	40,00
1	Stampante HP Color Laser-Jet Pro - MFPh477Fnw, matricola VNB8J355YK	50,00	50,00
<b>Corridoio</b>			
2	aspirapolvere, di cui una mod. ZDP8-2B-70L e una mod. ZD10-30L - entrambe marchiate SOPOM	30,00	60,00
11	cassettiera	10,00	110,00

2	distributori automatici caffè e bevande in comodato	-	-
1	lavasciuga - marca RYKEN	-	-
1	lotto di materiale vario, di presunta proprietà Eurasia	-	-
5	mobile alto	30,00	150,00
1	estintore carrellato schiumogeno 50L	10,00	10,00
<b>Infermeria</b>			
1	armadietto	-	-
1	lettino	-	-
5	sedie	-	-
1	tavolo	-	-
<b>Spogliatoio 1</b>			
3	armadietto	-	-
1	mobile basso	-	-
2	sedia	-	-
<b>Spogliatoio 2</b>			
7	armadietto	-	-
1	lavatrice - marca WHIRLPOOL, di presunta proprietà dei dipendenti	-	-
<b>Ufficio Etichette</b>			
1	armadio di rete a parete	-	-
1	cassettiera	-	-
1	computer da tavolo, di presunta proprietà Eurasia	-	-
1	gruppo continuità	30,00	30,00

6	mobile alto	-	-
1	mobile basso	-	-
1	mobile espositivo	-	-
1	Monitor Acer, non funzionante	-	-
1	Monitor Samsug	20,00	20,00
1	Monitor Sony	20,00	20,00
1	scrivania	-	-
1	sedia	-	-
1	Stampante mod. DMX-H6308 - marca DATAMAX, matricola 92151003	50,00	50,00
<b>Magazzino</b>			
1	bilancia carrellata in acciaio inox mod. SUBMARINE SW-22 - marca ODECA portata 250 Kg, matricola 182121C	100,00	100,00
1	bilancia piatta in acciaio portata 5000 kg - elettronica - marca NBC	400,00	400,00
3	carrelli	-	-
4	carrello porta utensili	-	-
3	cassettiera	-	-
1	cisterna acciaio inox 1000lt	100,00	100,00
4	cisterna acciaio inox 5000lt	500,00	2.000,00
2	cisterna acciaio inox con mescolatore 1000lt	200,00	400,00
1	cisterna acciaio inox con mescolatore 11000lt - marca ALLEVI, matricola 0157 con sistema di pesata con celle di carico	2.200,00	2.200,00



1	cisterna acciaio inox con mescolatore 14000lt - marca EURO INOX, matricola 0391801.2 con sistema di pesata con celle di carico	2.400,00	2.400,00
1	cisterna acciaio inox con mescolatore 14000lt - marca EURO INOX, matricola 0391801.1 con sistema di pesata con celle di carico	2.400,00	2.400,00
1	struttura in acciaio con scaletta al servizio delle cisterne in acciaio inox da 11000 e 14000lt	800,00	800,00
1	cisterna plastica 5000lt	100,00	100,00
6	fancoil - marca AERMEC	-	-
1	Incellofanatrice per bancali - marca NOXON IDEA 3000, mal funzionante	-	-
1	Incellofanatrice per bancali - ROBOPAC ECOPLAT, matricola 30174762	400,00	400,00
1	confezionatrice semiautomatica mod. PS50- TB - marca SIAT completa di carrello	1.000,00	1.000,00
1	confezionatrice semiautomatica mod. SK20-2 - marca SIAT, matricola PRJ0020000002150198 completa di carrello e marcatore	1.400,00	1.400,00
1	Linea completa (riempitrice automatica) Logyka 4 MAS INOX S, matricola L170024 con manipolatore	60.000,00	60.000,00
1	Linea completa (riempitrice automatica) Logyka 2 MAG, matricola L170023 con marcatore per barattoli	35.000,00	35.000,00
4	mobile alto	-	-
1	mobile basso	-	-
1	Muletto elettrico OM portata 1000 Kg, matricola 1675895	1.000,00	1.000,00
1	Muletto elettrico OM portata 1800 Kg, matricola 3168381293	1.800,00	1.800,00
1	Muletto elettrico STILL R50-12 portata 1000 Kg	1.000,00	1.000,00
2	pompa di travaso carrellata - marca MENCARELLI	50,00	100,00

1	riempitrice semiautomatica per taniche mod. Logyka carrellata, matricola M170124 + avvitatore, da assemblare	8.000,00	8.000,00
1	riempitrice semiautomatica per taniche mod. Sigma completa di carrello, non funzionante	-	-
196	scaffalatura ripiano per magazzino industriale in acciaio di alta portata	5,00	980,00
63	scaffalatura montante	30,00	1.890,00
7	scaffale piccolo	10,00	70,00
1	impianto automatico per produzione acqua demineralizzata e osmosi compreso di 3 cisterne plastica 5000lt, da ultimare e collaudare	10.000,00	10.000,00
1	tavolo	-	-
1	termosaldatrice mod. Replay 55EVO - marca MINIPACK, matricola MF32BA20	150,00	150,00
1	Transpallet elettirco OM portata 1200 Kg, matricola F24559Z00010, noleggio GECAR'S	-	-
1	Transpallet elettrico malfunzionante - marca JUNGHEINRICK, mal funzionante	-	-
1	Transpallet elettrico mod. ECO12 - marca OM - portata 1200 kg, mal funzionante	-	-
5	Transpallet manuale	20,00	100,00
<b>Magazzino - Stanza 1</b>			
1	armadietto	-	-
2	cassettiera	-	-
1	lavandino acciaio	-	-
2	scaffale piccolo	-	-
2	tavolo	-	-
<b>Magazzino - Stanza 2</b>			
1	rempitrice semiautomatica LONGONI	1.000,00	1.000,00

3	scaldafusti a fascia AMARC	500,00	1.500,00
1	scaldafusti AMARC SVF-10, matricola E238	500,00	500,00
1	tavolo carrellato	-	-
1	tavolo portautensili	-	-
<b>Stanza Esterna 1</b>			
	nulla		
<b>Stanza Esterna 2 - Compressore</b>			
1	compressore GIS mod. GS38/500/850/PF/T 500lt, matricola 98949	500,00	500,00
1	compressore GIS mod. GS25/200/500/CAR/T 200lt, matricola 65693	200,00	200,00
1	deumidificatore CECCATO CDX9	100,00	100,00
2	nebulizzatore 25lt	50,00	100,00
1	idropulitrice COSMIK JET	-	-
<b>Stanza Esterna 3 - Ex caldaia</b>			
	nulla		
<b>Automezzi Aziendali</b>			
1	FORD TRANSIT CONNECT, diesel, targa DJ114WG - anno 2007, km 182.834 percorsi	-	-
1	FIAT FIORINO QUBO MULTIJET, diesel, targa DV254CD - anno 2008, km 174.784 percorsi, con finanziamento in corso	-	-
1	PEUGEOT 508 SW, diesel, targa FD656BR - anno 2016, km 178.135 percorsi	5.000,00	5.000,00
<b>TOTALE CESPITI AZIENDALI</b>			<b>148.695,00</b>

#### S T I M A – GIACENZE DI MAGAZZINO

Questo magazzino, che conta oltre 900 articoli e con oltre 900.000 pezzi, si compone dei seguenti

sottomagazzini, di cui alle categorie: Prodotti Commercializzati; Prodotti Pray; Prodotti Cartacei e Accessori; Macchinari e Accessori; Prodotti Finiti; Materie Prime; Profumi; Coloranti; Imballi. Stante la gran quantità di beni, qui di seguito vengono riportati i totali delle singole categorie rimandando la visione del dettaglio all'elenco analiticamente descrittivo composto di complessive 18 pagine allegato alla presente relazione.

<b>RIEPILOGO VALORI GIACENZE DI MAGAZZINO</b>
-----------------------------------------------

<b>PRODOTTI COMMERCIALIZZATI</b>	<b>29.985,86</b>
<b>PRODOTTI SPRAY</b>	<b>33.788,90</b>
<b>PRODOTTI CARTACEI E ACCESSORI</b>	<b>2.280,56</b>
<b>MACCHINARI ED ACCESSORI</b>	<b>115.849,45</b>
<b>PRODOTTI FINITI</b>	<b>37.649,48</b>
<b>MATERIE PRIME</b>	<b>102.797,83</b>
<b>PROFUMI</b>	<b>15.307,81</b>
<b>COLORANTI</b>	<b>2.767,43</b>
<b>IMBALLI</b>	<b>46.328,64</b>
<b>TOTALE GIACENZE DI MAGAZZINO</b>	<b>386.755,96</b>

<b>RIEPILOGO GENERALE</b>	
TOTALE CESPITI AZIENDALI	148.695,00
TOTALE GIACENZE DI MAGAZZINO	386.755,96
<b>TOTALE GENERALE</b>	<b>535.450,96</b>

\*\*\*\*\*

Quanto sopra ho l'onore di riferire con serena coscienza di aver bene operato al solo scopo di far conoscere la verità.

Con osservanza.

Milano, 09 maggio 2019

il perito

Geom. Marco Pettorali

All.: Elenco dettagliato giacenze di magazzino

## LA NUOVA SIPOM - GIACENZE

## PRODOTTI COMMERCIALIZZATI

Codice Articolo	Articolo + Note	Pz.	Q.tà	Totale	Stima/Pz	Stima Totale
C13050001	99 B 1000 ML	17	1	17	66,000	1.122,00
D07672401	ACQUA DEMINERALIZZATA 1000 ML crt 24 pz	17	1	17	0,210	3,57
D07672401	ACQUA DEMINERALIZZATA 1000 ML crt 24 pz	28	24	672	0,210	141,12
A09500001	ASTA 180 CM PER SPAZZOLE PVC - CRINE - (Note: 203)	11	1	11	2,650	29,15
E00560001	CENERE MAGICA ASSORTIRA crt 24 pz - (Note: CM1000)	3	24	72	1,305	93,96
E00560001	CENERE MAGICA ASSORTIRA crt 24 pz - (Note: CM1000)	8	12	96	1,305	125,28
E00090001	DEO AMBIPUR CAR - (Note: AP1000)	126	1	126	2,670	336,42
E00080001	DEO AMBIPUR CAR RICARICA - (Note: AP2000)	120	1	120	2,300	276,00
E00390001	DEO ARBRE MAGIQUE MONOGUSTO - (Note DCP100)	118	24	2.832	0,663	1.876,20
E00900001	DEO COCCINELLE - COLORATE	12	24	288	1,300	374,40
E00900001	DEO COCCINELLE - COLORATE	20	1	20	1,300	26,00
E00220001	DEO COCCODRILLO - (Note: GETTON)	27	32	864	0,900	777,60
E01330001	DEO FARFALLA	2	24	48	1,070	51,36
E01330001	DEO FARFALLA	6	30	180	1,070	192,60
E00910001	DEO MARGHERITA - (Note MARGH)	19	24	456	1,200	547,20
E00130001	DEO TARTARUGA	8	36	288	1,800	518,40
C00080250	DIESEL FREEZE 250 ML crt 48 pz - (Note: 5025530)	30	48	1.440	1,250	1.800,00
E02430001	ESPOSITORE ARBRE MAGIQUE G - (Note: ESP)	1	1	1	1,000	1,00
E02430001	ESPOSITORE ARBRE MAGIQUE P - (Note: ESP)	1	1	1	1,000	1,00
	ESPOSITORE SIPOMETTI BASSO	121	1	121	23,500	2.843,50
	ESPOSITORE SIPOMETTI GRANDE	2	1	2	110,000	220,00
	ESPOSITORE SIPOMETTO CARTONE	62	1	62	2,000	124,00
P00530001	GUANTI IN LATTICE MONOUSO conf. 100 pz (L)	9	1	9	2,800	25,20
P00530001	GUANTI IN LATTICE MONOUSO conf. 100 pz (M)	18	1	18	2,800	50,40
P00530001	GUANTI IN LATTICE MONOUSO conf. 100 pz (XL)	30	1	30	2,800	84,00
P01190001	GUANTI NITRILE MONOUSO conf. 100 pz (L) - (Note: R70)	21	1	21	3,336	70,06
P01190001	GUANTI NITRILE MONOUSO conf. 100 pz (M) - (Note: R70)	41	1	41	3,336	136,78
P01190001	GUANTI NITRILE MONOUSO conf. 100 pz (S) - (Note: R70)	27	1	27	3,336	90,08
P01190001	GUANTI NITRILE MONOUSO conf. 100 pz (XL) - (Note: R70)	17	1	17	3,336	56,72
P02150001	GUANTI NITRILE MONOUSO conf. 50 pz (M) - (Note: R99)	19	1	19	3,427	65,12
P00280001	GUANTO LAVAGGIO	423	1	423	1,500	634,50
P00950001	GUANTO LAVAGGIO EXTRA - (Note: MS1)	74	1	74	2,600	192,40
	LEVA GRAFFI \ ELIMINATOR 150 GR crt 12 pz	84	12	1.008	1,180	1.189,44
P01140001	PANNO MICROFIBRA AZZURRO	72	1	72	2,000	144,00
P01520001	PANNO MICROFIBRA IRIS 40X60 CM - BLU - (Note: MFBSIRIS406B)	168	1	168	0,583	97,98
P02440001	PANNO MICROFIBRA IRIS 40X60 CM - VERDE - (Note: MFBSIRIS406V)	609	1	609	0,583	355,17
P02660001	PANNO MICROFIBRA IRIS 50X70 CM - BLU - (Note: MFBSIRIS507B)	432	1	432	0,899	388,41
P01850001	PANNO MICROFIBRA IRIS 50X70 CM - VERDE - (Note: MFBSIRIS507V)	238	1	238	0,899	213,99
P00170001	PANNO SINTETICO IN BARATTOLO 40X40 CM crt 40 pz	1	40	40	0,808	32,32
P00980001	PANNO SINTETICO PER BARATTOLO 40X40 CM - (Note: 310888)	574	1	574	0,550	315,70
	PASTA LAVAMANI Bianca 4000 ML crt 6 pz - WOLF	7	6	42	1,022	42,92
C00051601	PASTA LAVAMANI Marrone 1000 ML crt 16 pz - WOLF	10	1	10	0,720	7,20
C00054004	PASTA LAVAMANI Marrone 4000 ML crt 4 pz - WOLF	3	1	3	2,700	8,10
C00054004	PASTA LAVAMANI Marrone 4000 ML crt 4 pz - WOLF	27	4	108	2,700	291,60
	PASTA NERA SIGILLANTE 200 ML crt 6 pz	117	6	702	3,550	2.492,10
P02750001	PELLE ALKANTARA 40X60 CM	132	1	132	1,750	231,00
P01530001	PELLE ALKANTARA 60X80 CM - SOTTILE	26	1	26	3,000	78,00
P02740001	PELLE DAINO (150) - Note: BETTER IDEA	53	1	53	8,500	450,50
P02620001	PELLE MICROCHAM 38X50 - SHAMMY - (Note: NWMD-300)	163	1	163	1,220	198,86
P02630001	PELLE MICROCHAM 38X60 - SHAMMY - (Note: NWMD-300)	14	1	14	1,030	14,42
P02380001	PELLE MICROCHAM 54X48 - BLU	200	1	200	1,700	340,00
P02670001	PELLE MICROCHAM 54X48 - GIALLA - (Note: BETTER IDEA)	21	1	21	1,900	39,90
P00160001	PELLE SINTETICA 50 X 60 CM - Imbustata - (Note: BETTER IDEA)	29	1	29	2,100	60,90
P02730001	PELLE SINTETICA 50 X 60 CM - Imbustata - (Note: PS2 ORSELLI)	147	1	147	2,500	367,50
P02490001	PELLE SINTETICA 54 X 44 CM - Imbustata - (Note: BETTER IDEA)	111	1	111	1,730	192,03
P00360001	PELLE SINTETICA 54 X 44 CM - Imbustata - (Note: ORSELLI)	300	1	300	1,750	525,00
A01200001	RICAMBIO SPAZZOLA SETOLE - MAIALE CINESE 9 CM - (Note: 26.0019)	14	1	14	25,450	356,30
	RICAMBIO SPAZZOLA SETOLE - MAIALE CINESE 6 CM - (Note: 26.0018-201K011)	4	1	4	14,800	59,20
A00700001	SACCHI SPAZZATURA NERO 72X110 CM GR.50 crt 250 pz - (Note: 42NER65 - 4520012)	2	1	2	20,818	41,64
A09050001	SACCHI SPAZZATURA NEUTRI 50X60 CM LT 30 crt 500 pz	2	1	2	10,548	21,10

## Magazzino

A01040001	SACCHI SPAZZATURA NEUTRI 72X110 CM GR.50 crt 250 pz	4	1	4	18,850	75,40
	SIPOMETTO Prof. Miste crt 24 pz	81	24	1.944	0,560	1.088,64
A01990001	SPAZZOLA CON SETOLE 50% SINTETICHE 50% NATURALI G1/4 F - 90 MM - (Note: 26.0187)	34	1	34	21,300	724,20
A10380001	SPAZZOLA IN CRINE - (Note 142)	59	1	59	3,700	218,30
A09510001	SPAZZOLA IN PVC - (Note 143)	24	1	24	2,400	57,60
P00710001	SPUGNA - (Note: 310660)	49	1	49	0,975	47,78
P01100001	SPUGNA ABRASIVA - (Note: 310661)	88	1	88	1,080	95,04
C02530250	TERGI -22 250 ML crt 48 pz	36	1	36	0,270	9,72
C02530250	TERGI -22 250 ML crt 48 pz	66	48	3.168	0,270	855,36
C13074825	TERGI -40 250 ML crt 48 pz	53	48	2.544	0,300	763,20
C13004825	TERGI -70 250 ML crt 48 pz	30	48	1.440	0,340	489,60
C00254825	TERGI MOSCERINI Colore Giallo 250 ML crt 48 pz	39	48	1.872	0,230	430,56
N08420001	TESTINA SPRUZZATORE CHS - 3AN - WHITE/WHITE - (Note: 3NB37-WW-230MM)	1.221	1	1.221	0,353	430,89
N00890001	TESTINA SPRUZZATORE CHS - 5A - BLUE/WHITE - (Note: 5AB02-BW-250MM (DEEP CAP))	1.258	1	1.258	1,102	1.386,44
N08720001	TESTINA SPRUZZATORE MAXI 28/400 FPM - BIANCA/BLU - CM 26 (Note: G0014A02#072600M000)	1.941	1	1.941	0,730	1.416,93
N00130001	TESTINA SPRUZZATORE MAXI 28/400 NBR - BIANCA/ROSSA - CM 25 - (Note: G0010A01#0226002000)	740	1	740	0,530	392,20
N02350001	TESTINA SPRUZZATORE MAXI 28/400 NBR - BIANCA/VERDE - CM 25 - (Note: G0010A01#0426002000)	94	1	94	0,530	49,82
N02230001	UGELLO SCHIUMOGENO PER TESTINA SPRUZZATORE - (Note: 3SE21-RW-250 MM (DEEP CAP))	129	1	129	0,100	12,90
<b>TOTALE VALORE PRODOTTI COMMERCIALIZZATI</b>						<b>29.985,86</b>

PRODOTTI PRAY						
Codice Articolo	Articolo + Note	Pz.	Q.tà	Totale	Stima/Pz	Stima Totale
	ARIA SPRAY 400 ML crt 12 pz	6	12	72	0,300	21,60
	CERA POLISH 200 ML crt 24 pz - (Note: incompleto)	22	1	22	0,750	16,50
S00100200	CERCHI 200 ML crt 24 pz	12	24	288	0,520	149,76
S00100200	CERCHI 200 ML crt 24 pz - (Note: incompleto)	12	1	12	0,520	6,24
S00270400	CHAIN GREASE 400 ML crt 24 pz - (Note: incompleto)	4	1	4	1,400	5,60
S00240400	CHEWING GUM REMOVER 400 ML crt 24 pz - (Note: incompleto)	17	1	17	1,850	31,45
S00110200	ELIMINA ODORI 200 ML crt 24 pz - (Note: incompleto)	3	1	3	0,998	2,99
S00110200	ELIMINA ODORI 200 ML crt 24 pz	193	24	4.632	0,998	4.622,74
S00260400	FASCIONI 400 ML crt 12 pz - (Note: incompleto)	7	1	7	1,050	7,35
S00260400	FASCIONI 400 ML crt 12 pz	31	12	372	1,050	390,60
S00210300	GONFIA GOMME 300 ML crt 12 pz - (Note: incompleto)	10	1	10	1,610	16,10
S00210300	GONFIA GOMME 300 ML crt 12 pz	13	12	156	1,610	251,16
S00120200	ICE-STOP 200 ML crt 24 pz - (Note: incompleto)	15	1	15	0,800	12,00
S00120200	ICE-STOP 200 ML crt 24 pz	38	24	912	0,800	729,60
S00070400	KR/10 SBLOCCANTE 400 ML crt 24 pz - (Note: incompleto)	2	1	2	1,180	2,36
S00070400	KR/10 SBLOCCANTE 400 ML crt 24 pz	35	24	840	1,180	991,20
	LUCIDANTE CRUSCOTTI MAXI LUX Prof. Misti	10	24	240	1,150	276,00
S00130200	MOSCERINI 200 ML crt 24 pz	21	24	504	0,840	423,36
S00130200	MOSCERINI 200 ML crt 24 pz - (Note: incompleto)	23	1	23	0,840	19,32
	MOTOR NET 400 ML crt 24 pz	9	24	216	1,350	291,60
	NERO GOMME - NO SCHIUMA 400 ML crt 24 pz	1	12	12	0,700	8,40
S00180200	NO CATRAME 200 ML crt 24 pz - (Note: incompleto)	22	1	22	0,970	21,34
S00180200	NO CATRAME 200 ML crt 24 pz	123	24	2.952	0,970	2.863,44
S00140200	NO RESIN 200 ML crt 24 pz - (Note: incompleto)	20	1	20	1,000	20,00
S00140200	NO RESIN 200 ML crt 24 pz	50	24	1.200	1,000	1.200,00
S00200400	PILI FRENI 400 ML crt 12 pz	3	12	36	0,900	32,40
S00200400	PILI FRENI 400 ML crt 12 pz - (Note: incompleto)	10	1	10	0,900	9,00
S00150200	POLISGOM 200 ML crt 24 pz - (Note: incompleto)	17	1	17	0,690	11,73
S00150200	POLISGOM 200 ML crt 24 pz	43	24	1.032	0,690	712,08
	SBLOCCANTE 400 ML crt 12 pz	9	12	108	1,190	128,52
S00160400	SEDILI 400 ML crt 24 pz - (Note: incompleto)	7	1	7	1,000	7,00
S00010200	SHINY BLACK 200 ML Prof. Limone crt 24 pz	104	24	2.496	0,620	1.547,52
S00010400	SHINY BLACK 400 ML Prof. Limone crt 24 pz - (Note: difettoso)	42	24	1.008	0,628	633,02
S00020600	SHINY BLACK 600 ML Prof. Bouquet crt 24 pz	60	24	1.440	1,155	1.663,20
S00030600	SHINY BLACK 600 ML Prof. Fragola crt 24 pz - (Note: incompleto)	4	1	4	1,155	4,62
S00030600	SHINY BLACK 600 ML Prof. Fragola crt 24 pz	137	24	3.288	1,155	3.797,64
S00010600	SHINY BLACK 600 ML Prof. Limone crt 24 pz	67	24	1.608	1,155	1.857,24
S00280600	SHINY BLACK 600 ML Prof. Marino crt 24 pz - (Note: incompleto)	6	1	6	1,155	6,93
S00280600	SHINY BLACK 600 ML Prof. Marino crt 24 pz	49	24	1.176	1,155	1.358,28
S00040600	SHINY BLACK 600 ML Prof. Pesca crt 24 pz - (Note: incompleto)	14	1	14	1,155	16,17
S00040600	SHINY BLACK 600 ML Prof. Pesca crt 24 pz	61	24	1.464	1,155	1.690,92



S00050600	SHINY BLACK 600 ML Prof. Vaniglia crt 24 pz	57	24	1.368	1,155	1.580,04
S00060600	SHINY BLACK 600 ML Senza Silicone crt 24 pz	47	24	1.128	1,155	1.302,84
S00080200	SHINY GLASS 200 ML crt 24 pz - (Note: incompleto)	22	1	22	0,550	12,10
S00080200	SHINY GLASS 200 ML crt 24 pz	62	24	1.488	0,550	818,40
S00080400	SHINY GLASS 400 ML crt 24 pz - (Note: incompleto)	15	1	15	0,670	10,05
S00080400	SHINY GLASS 400 ML crt 24 pz	29	24	696	0,670	466,32
S00080400	SHINY GLASS 400 ML crt 24 pz - (Note: difettoso)	119	24	2.856	0,670	1.913,52
	SILICONE SPRAY 400 ML crt 12 pz	4	12	48	0,720	34,56
	SILICONE SPRAY 400 ML crt 12 pz - (Note: incompleto)	5	1	5	0,720	3,60
S00170200	UNIVERSAL 200 ML crt 24 pz - (Note: incompleto)	4	1	4	0,790	3,16
S00170200	UNIVERSAL 200 ML crt 24 pz	73	24	1.752	0,790	1.384,08
S00172404	UNIVERSAL 400 ML crt 24 pz	18	24	432	0,900	388,80
	VASELLINA SPRAY 400 ML crt 12 pz	1	12	12	0,450	5,40
	VASELLINA SPRAY 400 ML crt 12 pz - (Note: incompleto)	11	1	11	0,450	4,95
	ZINCO METAL 400 ML crt 24 pz - (Note: incompleto)	5	1	5	0,820	4,10
<b>TOTALE VALORE PRODOTTI PRAY</b>						<b>33.788,90</b>

## PRODOTTI CARTACEI E ACCESSORI

Codice Articolo	Articolo + Note	Pz.	Q.tà	Totale	Stima/Pz	Stima Totale
P00680001	ASCIUGAMANO 1 ROTOLO 500 STRAPPI 2 VELI 1 Conf. X 12 Rotoli - (Note: S5D)	46	12	552	0,760	419,52
P02760001	ASCIUGAMANI PIEGATI A "C" conf. 1000 pz - (Note: AC2)	23	1	23	5,900	135,70
P00460001	BOBINA CARTA BIANCA CELLULOSA 2 VELI 3,3 Kg conf. 2 pz - (Note: SR65G)	87	2	174	4,750	826,50
P00450001	BOBINA CARTA BIANCA CELLULOSA 2 VELI 4 Kg conf. 2 pz - (Note: SR8G)	17	2	34	5,750	195,50
P00420001	BOBINE CARTA AZZURRA TRE VELI conf. 2 pz	5	2	10	8,600	86,00
P02770001	CARTA IGIENICA PICCOLA 2 VELI 12 Conf. X 10 Rotoli - gr 750 - (Note: SF10750)	7	12	84	1,220	102,48
P02770001	CARTA IGIENICA PICCOLA 2 VELI 12 Conf. X 10 Rotoli - gr 750 - (Note: SF10750)	8	1	8	1,220	9,76
P02420001	BOBINA S/STRAPPO PANNOMAT	1	1	1	45,000	45,00
P00640001	CARTA IGIENICA JUMBO ROLL - (Note: MC10)	9	6	54	1,350	72,90
P00470001	PANNO DIANEX T. ROL giallo 32 x 10000 - (Note: 22100)	8	1	8	48,400	387,20
<b>TOTALE VALORE PRODOTTI CARTACEI E ACCESSORI</b>						<b>2.280,56</b>

## MACCHINARI ED ACCESSORI

Codice Articolo	Articolo + Note	Pz.	Q.tà	Totale	Stima/Pz	Stima Totale
	ANELLO SEGER Ø 50 UNI 7435 - (Note: 0122720280)	9	1	9	3,040	27,36
V08760001	ASPIRATUTTO 30 L 1200W 1 MOTORE SENZA MARCA, PRODUZIONE CINESE MARCATO CEE - (Note: 30L_S)	56	1	56	45,780	2.563,68
V02590001	ASPIRATUTTO 70 L 1000W 2 MOTORI SENZA MARCA, PRODUZIONE CINESE MARCATO CEE - (Note: 70L_2M_S)	19	1	19	104,790	1.991,01
V02600001	ASPIRATUTTO 70 L 1000W 3 MOTORI SENZA MARCA, PRODUZIONE CINESE MARCATO CEE - (Note: 70L_2M_S)	125	1	125	118,650	14.831,25
V08690001	ASPIRAPOLVERE INIEZIONE ESTRAZIONE EX 40 M - (Note: 008.407)	1	1	1	155,600	155,60
V02170001	ASPIRAPOLVERE INIEZIONE ESTRAZIONE EX 80 M ECO - (Note: 008.317)	1	1	1	287,200	287,20
V09030001	ASPIRAPOLVERE INIEZIONE ESTRAZIONE EX 80 P ECO - (Note: 008.316)	1	1	1	313,200	313,20
V09210001	ASPIRAPOLVERE SM 80-4HP F - 80 L 3 MOTORI - FUSTO SS 430 - (Note: 008.367)	2	1	2	190,000	380,00
	ATTACCO FILETTATO PER LANCIA SIPOM TRUCK WASH - (Note: PD0UF00012)	8	1	8	2,500	20,00
A10450001	ATTACCO GIREVOLE 90° - G 1/4M - G 1/4 F - (Note: 1181050110)	2	1	2	16,860	33,72
	ATTACCO GIREVOLE DRITTO - (Note: 1180030120)	8	1	8	15,000	120,00
I05810001	ATTACCO RAPIDO A SFERE AR31 OTTONE CROMATO - 280 BAR - 50 L/M - G3/8F - (Note: 0212002010)	14	1	14	5,610	78,54
I04600001	ATTACCO RAPIDO A SFERE ARS220 - 250 BAR - 50 L/M - G3/8F (M) - (Note: 26.2030.61)	16	1	16	5,000	80,00
I03340001	ATTACCO RAPIDO A SFERE INOX KEW 1/4 F MASCHIO - (Note: 0121720120)	141	1	141	3,380	476,58
I24800001	ATTACCO RAPIDO A SFERE KC35 NBR KEW 1/4 M FEMMINA - (Note: 1190070100)	3	1	3	9,400	28,20
I03330001	ATTACCO RAPIDO A SFERE NBR KEW 1/4 M FEMMINA - (Note: 0212006150)	65	1	65	5,292	343,98
I24460001	ATTACCO RAPIDO A SFERE OTT-INOX+NYLON AR4 - G1/4M - (Note: 4101202008)	10	1	10	10,432	104,32
I25150001	ATTACCO RAPIDO FEMMINA A SFERE F G1/4M - (Note: CDR.7658)	97	1	97	5,709	553,77
I22200001	ATTACCO RAPIDO MASCHIO G1/4F - (Note: AB.0004)	151	1	151	3,218	485,84
A09530001	AVVOLGITUBO IN ACCIAIO INOX - MT 25 - 1/2" - (Note: AVM9810)	1	1	1	220,000	220,00

I21080001	BARATTOLO TRASPARENTE GRADUATO 1000 ML PER LANCIA SCHIUMA - (Note: 0144740000)	39	1	39	1,200	46,80
I08090001	BIELLA IN ALLUMINIO PER POMPE M/MW/MS - (Note: 010339)	39	1	39	6,400	249,60
A09810001	BLOCCO SCHIUMA PLASTICA NERA PER TORNADOR FOAM GUN - (Note: SPZ011002C)	3	1	3	11,830	35,49
V08970001	BOCCHETTA A MANO PL PER ASPIRAPOLVERE INIEZIONE ESTRAZIONE	10	1	10	7,000	70,00
V08980001	BOCCHETTA A MANO PL PER ASPIRAPOLVERE INIEZIONE ESTRAZIONE + RACCORDO	6	1	6	15,000	90,00
	BOCCHETTA ASPIRAPOLVERE D.50 - (Note: 0001523)	9	1	9	2,970	26,73
I09620001	BOCCHETTONE IN PP PER ATTACCO ASPIRAPOLVERE - (Note: CDR.1038)	10	1	10	1,650	16,50
A09220001	BRACCIO GIREVOLE ACCIAIO 1700 MM - 250 BAR - 45L/M - G1/4F SWIVEL G3/8M - (Note: 4150200004)	2	1	2	164,000	328,00
A09020001	BRACCIO GIREVOLE INOX 2000 MM - 220 BAR - 45L/M - G1/4M SWIVEL G1/4M - (Note: 4150400003)	8	1	8	117,600	940,80
V08680001	CARBONCINO PER MOTORE ASPIRAPOLVERE - (Note: CDR.1222)	186	1	186	1,584	294,62
V03210001	CARBONCINO PER MOTORE ASPIRAPOLVERE - (Note: CARB)	1.815	1	1.815	0,320	580,80
V09180001	CARBONCINO PER MOTORE ASPIRAPOLVERE (CDR.1212-RN/CDR.1214-RN) - (Note: CDR.1794)	237	1	237	1,617	383,23
V09280001	CARBONCINO PER MOTORE ASPIRAPOLVERE 1000 W - (Note: 810700)	900	1	900	1,420	1.278,00
I02270001	COPRI VENTOLA PER MOTORE MEC 112 FE - T/4F = G10 VERWHICIATA NERA - (Note: 1.2.1.000010)	2	1	2	8,000	16,00
I03540001	COPRIMORSETTIERA MP 80/112 + SERRACAPO PG 16 - (Note: 1.1.1.000668)	5	1	5	1,600	8,00
N02890001	CORPO PISTOLA IN PL PER LANCIA NEBULIZZATORE COMPLETA 75 CM PVC E INOX - (Note: ZZ/22)	34	1	34	6,885	234,09
I25340001	CORPO POMPA ETATRON 10 L CON SPURGO STD PP N - (Note: SCP0003010)	18	1	18	11,250	202,50
A10420001	CORPO POMPA ETATRON 10 L CON SPURGO/M STD PP FPM - (Note: SCP0003002)	19	1	19	10,400	197,60
I25350001	CORREDO NBR - PER SHAMPOO - (Note: SCO0000901)	12	1	12	9,900	118,80
I23100001	CV3 - 31 MPA - G1/4 FF - (Note: 4074000003)	10	1	10	6,180	61,80
I22420001	CV5 - 55MPA - G1/4 FF - (Note: 4074000004)	67	1	67	6,632	444,34
I00100001	DOLLY I2 PISTONE CERAMICA Ø 20X50 - (Note: CR.A. 1979)	6	1	6	8,120	48,72
I00370001	DOLLY I4 PISTONE CERAMICA Ø 18X37,5 (1 pz) - (Note: CR.A1487)	6	1	6	7,768	46,61
I02090001	DOLLY U30 PISTONE CERAMICA Ø 18X40X11 - (Note: CDR.0883)	20	1	20	7,689	153,78
	ELETTROVALVOLA DELTA	5	1	5	33,330	166,65
	ELETTROVALVOLA DELTA NF 84 NC - 230 V	10	1	10	33,330	333,30
I23080001	ELETTROVALVOLANC.G 1/2F-F - 24V - 16 BAR - F KM - (Note: IT.0401-24)	2	1	2	20,300	40,60
N03280001	FILTRO INOX PER LANCIA NEBULIZZATORE E SCHIUMOGENO IN PVC - INOX - TELESCOPICHE - (Note: ZZ/20)	80	1	80	0,765	61,20
V08650001	FILTRO PER ASPIRAPOLVERE 1 MOTORE - GUARNIZIONE IN GOMMA (CINESE)	5	1	5	3,500	17,50
V03200001	FILTRO PER ASPIRAPOLVERE 1 MOTORE (CINESE) - (Note: FILTER_30L)	152	1	152	3,700	562,40
V03190001	FILTRO PER ASPIRAPOLVERE 2/3 MOTORI (CINESE) - (Note: FILTER_70L)	80	1	80	5,800	464,00
	FILTRO PESCANTE	10	1	10	2,650	26,50
	FILTRO PESCANTE PER SIPOM TRUCK WASH	4	1	4	2,800	11,20
V09270001	FILTRO POLIESTERE 300 CONICO IB 2015-7 - (Note: CDR.1645)	6	1	6	8,745	52,47
I21180001	FILTRO PRESSATO 14x10 mm INOX - (Note: 0120720040)	263	1	263	1,644	432,37
I21150001	FLANGIA HP 4-7.5 IP - (Note: ZF151)	1	1	1	12,410	12,41
I08580001	FLANGIA MEC 112 ALBERO CAVO NERA E LAVORATA CENTRAGGIO Ø 61 - (Note: 2.2.1.000021)	2	1	2	12,800	25,60
I26670001	FLANGIA MEC 112 ALBERO CAVO NERA E LAVORATA CENTRAGGIO Ø 90 - (Note: 2.2.1.000312)	5	1	5	12,800	64,00
I03260001	FLANGIA MOTORE (H100/112) PER POMPE NMT-MTI-LTI-PM - (Note: 243107)	1	1	1	10,842	10,84
I24430001	FLANGIATURA F.13 POMPA ANNOVI REVERBERI RK - (note: 1587)	33	1	33	20,600	679,80
I24440001	FLANGIATURA F.46 POMPA ANNOVI REVERBERI RR - (Note: 1566)	9	1	9	21,000	189,00
I27640001	FRENAFILETTI 55-03, 50 ML - ADESIVO MEDIA RESISTENZA - (Note: CDR.0850)	1	1	1	8,349	8,35
I22490001	FS26-0,5L MIN-N.PLAST - G3/8-1570 - (Note: 409020010)	17	1	17	15,380	261,46
I04320001	GALLEGGIANTE - (Note: 0208000001)	13	1	13	5,952	77,38
V09310001	GANCIO PER BIDONE ASPIRAPOLVERE - (Note: CLIP_EXTERNAL)	227	1	227	0,550	124,85

	GIUNTO ELASTICO (LEUCO)	29	1	29	14,690	426,01
I04310001	GIUNTO GIREVOLE A 90° INOX G 1/4 M - G 1/4 F - EPDM - (Note: 0212006250)	15	1	15	18,000	270,00
I22510001	GIUNTO GIREVOLE ALTA PRESSIONE 1/4 F 1/4M - (Note: 26.0001)	10	1	10	18,905	189,05
I09690001	GIUNTO GIREVOLE DRITTO - 280 BAR - 40L/M - 3/8 BSP F-3/8BSP M - (Note: 22.0351)	10	1	10	6,400	64,00
I27030001	GIUNTO GIREVOLE DRITTO G1/4F-G3/8M EPDM - (Note: 4100800004)	10	1	10	18,400	184,00
I04290001	GIUNTO GIREVOLE DRITTO INOX G 1/4F - G 1/4 M - EPDM - (Note: 0212006200)	15	1	15	18,000	270,00
I26310001	GIUNTO GIREVOLE DRITTO INOX G 3/8F - G 3/8 M - EPDM - (Note: 0212006210)	14	1	14	18,000	252,00
I26130001	GIUNTO GIREVOLE SW 90° - 40 L/M - G 1/4 M - G1/4F VITON - (Note: 4101000003)	4	1	4	17,260	69,04
I27040001	GIUNTO GIREVOLE SWIVEL 90° G1/4M-G3/8F EPDM - (Note: 0212006270)	12	1	12	18,000	216,00
I26300001	GIUNTO GIREVOLE SWIVEL TOP - 310 BAR - 40 L/M - G 3/8 M-G 3/8 F - (Note: 4100800006)	12	1	12	4,924	59,09
N02380001	GRUPPO COMPLETO PER SCHIUMOGENO 100 LT - (Note: Z110)	7	1	7	38,736	271,15
I09630001	GUARNIZIONE IN GOMMA PER BOCCHETTONE IN PP (CDR.1038) - (Note: CDR.1039)	10	1	10	0,462	4,62
	IDROPISTOLA M407 - (Note: 1010050125)	5	1	5	9,150	45,75
I26000001	IDROPISTOLA SG25 GIREVOLE G3/8F - (Note: 1010050217)	5	1	5	11,450	57,25
I27720001	IDROPISTOLA SG25 GIREVOLE G3/8F - (Note: 1010050117-10.0502)	89	1	89	8,300	738,70
A08960001	INNER 1/4-1/8 TORNADOR Z 10 WR - (Note: 17)	32	1	32	3,900	124,80
A09370001	INNESTO 212 1/4 F MIGNON - (Note: FFC0700)	12	1	12	0,448	5,38
I27730001	INNESTO RAPIDO KPS 45 1/4 F - KPS 45 SPIGOT 1/4 F - (Note: 1190090100)	100	1	100	4,800	480,00
V08440001	INTERRUTTORE PER ASPIRAPOLVERE - (Note: SPARE_PARTS)	129	1	129	0,610	78,69
I04570001	KIT 1 VALVOLINE + O-RING (2x6 pz) - (Note: 34.0001.TM)	1	1	1	11,655	11,66
I06070001	KIT 149 IP (3x ANELLO RESTOP Ø 22 + 3x ANELLO TENUTA Ø 22 HP + 3x ANELLO TENUTA Ø 22 LP) - (Note: 34.0148.TM)	2	1	2	9,603	19,21
I06090001	KIT 69 IP (3x ANELLO TENUTA Ø 20 + 3x ANELLO RESTOP + 3x ANELLO TENUTA Ø 20 LP) - (Note: 34.0069.TM)	20	1	20	16,020	320,40
I05540001	KIT ANELLI OTT 'M/MK/MW' Ø 18 (KIT 29) - (Note: 606129)	8	1	8	17,890	143,12
	KIT ANELLO RADIALE D. 22 - 10002 - (Note: TECNO.MEC)	2	1	2	3,366	6,73
I05870001	KIT COLLETORE VRF2 PER VALVOLA DI REGOLAZIONE CON BY-PASS - 280 BAR - 30L/M - G3/8-G1/2 - (Note: 4073900000)	105	1	105	9,416	988,68
I25690001	KIT COLLETORE VRF2 PER VALVOLA DI REGOLAZIONE CON BY-PASS - 280 BAR - 30L/M - G3/8-G1/2 - X=25 - Y=62-75 - (Note: 4073900004)	35	1	35	9,416	329,56
I21230001	KIT COLLETORE VRF2 PER VALVOLA DI REGOLAZIONE CON BY-PASS - 280 BAR - 30L/M - G3/8-G1/2 - X=5 - Y=53-66 - (Note: 4073900002)	14	1	14	9,416	131,82
I25620001	KIT DOLLY 1 NEW - VALVOLINE + O-RING - (Note: ZX.1600)	10	1	10	9,900	99,00
I26650001	KIT DOLLY 28 NEW REVISIONE CPL PISTONE Ø 20 (7X1 pz) - (Note: ZX.0391)	9	1	9	10,890	98,01
I00070001	KIT DOLLY 69 ANELLI TENUTA Ø 20 (3x3 pz) - (Note: ZX.0087)	29	1	29	14,520	421,08
I10630001	KIT DOLLY A1857 ANELLI TENUTA Ø 18 (3x3 pz) - (Note: ZX.0097)	20	1	20	12,540	250,80
I23280001	KIT DOLLY A42171 - ANELLI DI TENUTA (RW) - (Note: ZX.0887)	7	1	7	13,500	94,50
	KIT DOLLY C9 - (Note: ZX.0809)	10	1	10	6,600	66,00
I00040001	KIT DOLLY H20 VALVOLE + O.R. (3x6 pz) - (Note: ZX.1093)	17	1	17	9,141	155,40
	KIT DOLLY H32 - (Note: ZX.0072)	2	1	2	1,353	2,71
I21040001	KIT DOLLY H39 - ANELLI TENUTA Ø (7x3 pz) - (Note: ZX.1734)	8	1	8	14,190	113,52
I27490001	KIT DOLLY H40 REVISIONE COMPLETA - PISTONE Ø 20 (9x1 pz) - (Note: ZX.1735)	14	1	14	11,055	154,77
I27220001	KIT DOLLY H51 - 50 O-RING - (Note: ZX.1749)	1	1	1	2,376	2,38
I06760001	KIT DOLLY U2 VALVOLINE + O-RING (2x6 pz) - (Note: ZX.1536)	3	1	3	19,008	57,02
I01610001	KIT DOLLY U28 ANELLI TENUTA Ø 18 (4x3 pz) - (Note: ZX.0902 )	24	1	24	9,867	236,81
I26270001	KIT FIS PIST B/BK Ø 15/18 (KIT 206) - (Note: 6061Q5)	9	1	9	7,670	69,03
I10940001	KIT GUARN PIST 'PN' Ø 18 (KIT 8) - (Note: 606108)	3	1	3	15,740	47,22
I03800001	KIT GUARN. "V" Ø 20 - (Note: 260801)	31	1	31	12,934	400,97
I06080001	KIT GUARN. "V" Ø 20 - (Note: 260801)	20	1	20	12,934	258,69
I25420001	KIT GUARNIZIONI - Ø 22 - SERIE 138 - (Note: 1888)	50	1	50	18,424	921,20
I03220001	KIT GUARNIZIONI "U" Ø 20 PER POMPA NMT1520 - (Note: 260077)	17	1	17	21,083	358,41
I21160001	KIT PU BLU RIMOVIBILE 1/4 NPT F - (Note: 4051200001)	106	1	106	1,156	122,54
A08840001	KIT REVISIONE PER TORNADOR - (Note: ZX.7221)	12	1	12	12,639	151,67
A09700001	KIT REVISIONE PER TORNADOR W - (Note: ZX.7225)	5	1	5	17,490	87,45
I25310001	KIT REVISIONE PISTOLA RED 40 - (Note: ZX.1837)	95	1	95	4,620	438,90

I25300001	KIT REVISIONE PISTOLA RED 60 - (Note: ZX.1838)	50	1	50	5,445	272,25
I10320001	KIT REVISIONE VALVOLA BY PASS VRT3 - (Note: CDR.1407)	2	1	2	3,990	7,98
I22210001	KIT REVISIONE VALVOLA BY PASS VRT3 16/25 MP - (Note: 4079900004)	10	1	10	2,860	28,60
I27120001	KIT REVISIONE VALVOLA BYPASS VRT3-P - CDR. 1403 - (Note: CDR.1408)	5	1	5	6,300	31,50
I20910001	KIT RICAMBIO GUARNIZIONI Ø18 - SERIE 138 - (Note: 1857)	30	1	30	19,505	585,15
I27750001	KIT RICAMBIO PISTONI Ø18 (XRC-XRCS-XRCA-XRCV) - (Note: 2757)	4	1	4	28,553	114,21
I25220001	KIT RICAMBIO PISTONI Ø18 - S.178 - (Note: 2746)	10	1	10	24,111	241,11
I25200001	KIT RICAMBIO TENUTE ACQUA Ø18 - S.322 VERS.C-E-N - 1450-1750 RPM - (Note: 42549)	18	1	18	8,719	156,93
I25190001	KIT RICAMBIO VALVOLE MOD.138 (1389051) - (Note: 2864)	53	1	53	5,875	311,38
I10620001	KIT TS33 TESTINA SABBIANTE - 220 BAR - 6000 MM - M22X1,5 M-045 - (Note: 0202903480)	3	1	3	31,460	94,38
I20240001	KIT UDOR 28 - GUARNIZIONI Ø 18 PER POMPE MC/MD/ML - (Note: 6061.28)	1	1	1	16,000	16,00
I26860001	KIT VALV.+SPINGIV.STD NBR PP - (Note: KVA0002704)	3	1	3	25,200	75,60
I24810001	KIT VALVOLA RICAMBIO PULSAR VRT3 + PS6 - 16/25 MPA - (Note: 4079900006)	10	1	10	4,512	45,12
I03230001	KIT VALVOLE COMPL. 08 PER POMPA NMT1520 - (Note: 260008H)	3	1	3	2,331	6,99
I03230001	KIT VALVOLE COMPL. 08 PER POMPA NMT1520 - (Note: 260008)	138	1	138	2,331	321,62
I07200001	KIT VAM 'PK/M/MW' (VS) (KIT 2) - (Note: 606102)	11	1	11	11,990	131,89
I24560001	KIT VOLANTINO 1/4F MV 2 - (Note: 0212000510)	6	1	6	1,324	7,94
I26960001	LANCIA 700 P20 TZ+SC 8X1 + PU 1/4 NPT - (Note: 390025)	95	1	95	3,624	344,28
A09490001	LANCIA ASPIRAPOLVERE Ø 36 - (Note: CDR.1003)	20	1	20	0,450	9,00
V09120001	LANCIA ASPIRAPOLVERE Ø 36 - (Note: 10.44.104.25)	254	1	0	0,520	132,08
V00170001	LANCIA ASPIRAPOLVERE Ø 45 - (Note: 10.44.105.20)	305	1	305	0,580	176,90
V00700001	LANCIA ASPIRAPOLVERE Ø 50 - (Note: CDR.1088)	10	1	10	2,970	29,70
N08590001	LANCIA COMPLETA PER NEBULIZZATORE IK - (Note: 857)	3	1	3	9,600	28,80
I20680001	LANCIA FUSA DRITTA SF40 700 MM - 310 BAR - 40 L/M - G1/4M-G1/4M - (Note: 4030300039)	8	1	8	3,280	26,24
I09490001	LANCIA FUSA MV20/B DRITTA 500MM - 250 BAR - G1/4M-G1/4M - (Note: 0202002030)	5	1	5	2,284	11,42
I04200001	LANCIA L35+PU 1200 MM - 310 BAR - 40 L/M - G1/4M-1/4 NPT F - (Note: 4030400013)	15	1	15	7,020	105,30
I04190001	LANCIA L35+PU 700 - 310 BAR - 40L/M - G1/4M-1/4 NPT F - (Note: 4030400011)	21	1	21	4,300	90,30
I04150001	LANCIA L35+PU 900 MM - 310 BAR - 40 L/M - G1/4M-1/4 NPT F - (Note: 4030400012)	48	1	48	4,560	218,88
N00210001	LANCIA NEBULIZZATORE - SCHIUMOGENO COMPLETA 120 CM - PVC - (Note: LLV/120)	1	1	1	11,475	11,48
N00090001	LANCIA NEBULIZZATORE - SCHIUMOGENO COMPLETA 75 CM - PVC - (Note: LMV/75)	1	1	1	9,675	9,68
N01520001	LANCIA NEBULIZZATORE - SCHIUMOGENO COMPLETA 75 CM - PVC - INOX - (Note: LMP/75)	1	1	1	12,600	12,60
A09240001	LANCIA PER SIPOM TRUCK WASH 120 CM	1	1	1	25,000	25,00
A04430001	LANCIA PER SIPOM TRUCK WASH 45 CM - (Note: LBO20147)	9	1	9	19,600	176,40
A04440001	LANCIA PER SIPOM TRUCK WASH 60 CM - (Note: LBO20145)	2	1	2	20,400	40,80
A04380001	LANCIA PER SIPOM TRUCK WASH 90 CM - (Note: LBO20146)	3	1	3	30,000	90,00
I25390001	LANCIA PFL AD IMPUGNATURA FUSA CON TUBO ZINCATO - 250 BAR - 40 L/M - 700 MM - G 1/4 M - 1/4 NPT F - (Note: 40.7700.00)	75	1	75	3,500	262,50
I25400001	LANCIA PFL AD IMPUGNATURA FUSA CON TUBO ZINCATO - 250 BAR - 40 L/M - 900 MM - G 1/4 M - 1/4 NPT F - (Note: 40.7900.00)	56	1	56	3,700	207,20
I03320001	LANCIA SCHIUMA CON BARATTOLO DA 1000 ML - (Note: 0202001020)	3	1	3	12,980	38,94
I09320001	LANCIA SF12+PU 1200 MM - 310 BAR - 40 L/M - G1/4M-1/4 NPT F - (Note: 390124)	55	1	55	5,480	301,40
I21020001	LANCIA SF12+PU 1500 MM - 310 BAR - 40 L/M - G1/4M-1/4 NPT F - (Note: 390125)	12	1	12	5,808	69,70
I27760001	LANCIA SF12+PU 2000 MM - 310 BAR - 40 L/M - G1/4M-1/4 NPT F - (Note: 390127)	5	1	5	13,480	67,40
I05560001	LANCIA SF12+PU 900 MM - 310 BAR - 40 L/M - G1/4M-1/4 NPT F - (Note: 390123)	141	1	141	3,748	528,47
N08660001	LANCIA TELESCOPICA INOX - 100 CM/200 CM - (Note: LTX/200)	2	1	2	39,600	79,20
V03470001	MANICOTTO FILETTATO RIGIDO CON GOLA - RACCORDO FISSO - (Note: CV038)	12	1	12	1,200	14,40
V00960001	MANICOTTO FILETTATO RIGIDO CON GOLA, RACCORDO FISSO Ø38 PER TUBO ASPIRAPOLVERE - (Note: CDR.1040)	98	1	98	0,792	77,62

V00950001	MANICOTTO FILETTATO SEMIRIGIDO Ø 38 PER TUBO ASPIRAPOLVERE - (Note: CDR.1031)	54	1	54	0,726	39,20
V09040001	MANICOTTO GIREVOLE CON GOLA Ø32 PER TUBO FLEX - (Note: CDR.1010)	5	1	5	1,520	7,60
A09720001	MANIGLIA COMPLETA PER IK	14	1	14	4,890	68,46
A09940001	MANOMETRO DN63 - SCALA 0-315 - GG1/4 M - POSTERIORE - (Note: 0180000060)	7	1	7	7,280	50,96
A09930001	MANOMETRO DN63 - SCALA 0-315 - GG1/4 M - RADIALE - (Note: 0180000030)	11	1	11	7,072	77,79
N02300001	MANOMETRO Ø 50 0-12 BAR ATTACCO POSTERIORE 1/4" PER NEBULIZZATORE E SCHIUMOGENO - (Note: Z127)	11	1	11	2,520	27,72
N08670001	MANOMETRO Ø 63 - 0-12 BAR - ATTACCO RADIALE DA 1/4" PER NEBULIZZATORE E SCHIUMOGENO - (Note: Z025)	10	1	10	2,520	25,20
A09170001	MODULATORE MICRONEBULIZZATORE 99MB - (Note: 99MB - in Leasing)	22	1	22	0,000	0,00
I26920001	MOLLA SFERA MV 0316 28 - (Note: 0107720820)	30	1	30	0,270	8,10
A09450001	MONO-SPAZZOLA MS 17-1300 - (Note: 008.502)	3	1	3	402,100	1.206,30
A09970001	MONO-SPAZZOLA MS 20 - (Note: 008.518)	2	1	2	497,890	995,78
V08900001	MOTORE ASPIRAPOLVERE 1000 W - RICAMBIO PER ASPIRAPOLVERI - (Note: HWX_A_2/CG25)	3	1	3	10,000	30,00
V08750001	MOTORE ASPIRAPOLVERE 1000 W - RICAMBIO PER ASPIRAPOLVERI - (Note: 113072K2I2)	126	1	126	14,100	1.776,60
V09230001	MOTORE ASPIRAPOLVERE 1200 W - RICAMBIO PER ASPIRAPOLVERI - (Note: 113073K2I2)	177	1	177	14,100	2.495,70
V03840001	MOTORE ASPIRAPOLVERE 1200 W - RICAMBIO PER ASPIRAPOLVERI - (Note: HWX_A_2/CG25B)	565	1	565	12,000	6.780,00
I23630001	MOTORE MONOFASE TIPO 100 M4-KW 2,20 B3 BS AC 24 V 230/50 HZ 4 POLI - (Note: 3.4.1.000877)	5	1	5	118,600	593,00
I10570001	MOTORE TRIFASE TIPO 112 T4-KW 5,50 B3 BS AC 24 V 230/400/50 HZ 4 POLI - (Note: 3.4.1.000837)	15	1	15	144,200	2.163,00
I10590001	MOTORE TRIFASE TIPO 112 T4-KW 5,50 B3 BS B14 V 230/400/50 HZ 4 POLI - (Note: 3.4.1.000909)	3	1	3	151,800	455,40
I23650001	MOTORE TRIFASE TIPO 132S T4-KW 7,50 B3 BS AC 24 V 230/400/50 HZ 4 POLI - (Note: 3.4.1.000916)	2	1	2	245,000	490,00
I26500001	MOTORE TRIFASE TIPO H100 4KW 4P B34 MA V230/400/50 S6 PIEDI FISSI IP54 ANODIZZATO - (Note: 2124A)	19	1	19	122,000	2.318,00
N00600100	NEBULIZZATORE 100 LT - INOX - (Note: NDX/100)	3	1	3	322,200	966,60
N00050024	NEBULIZZATORE 24 LT - (Note: NDE/24)	1	1	1	68,000	68,00
N00060050	NEBULIZZATORE 50 LT - INOX - (Note: NDX/50)	2	1	2	202,050	404,10
N04350001	NEBULIZZATORE 6 K - 4 LT PER PRODOTTO ACIDO - (Note: 8.38.11.901)	3	1	3	41,750	125,25
I26070001	NIPPLO B.P. IN ACCIAIO INOX - 40BAR - G1/4M - G1/4M - (Note: CDR.7184-SS)	19	1	19	0,924	17,56
I26290001	OR Ø 13,94 (RIF.3056) - (Note: 1101A3)	500	1	500	0,190	95,00
I27600001	OR Ø 17,86 PER TAPPO POMPA UDOR BC 15/20 S - (Note: 1101A2)	15	1	15	0,230	3,45
V03590001	PENNELLO Ø 36 - (Note: 004.402)	1	1	1	0,720	0,72
V08840001	PENNELLO Ø 45 - (Note: CDR.1016)	26	1	26	1,452	37,75
V04010001	PENNELLO Ø 50 - (Note: CDR.1289)	5	1	5	1,500	7,50
A08930001	PESCANTE PER TORNADOR - (Note: 20)	25	1	25	8,150	203,75
A10030001	PINZA PER TAPPETINI ACCIAIO INOX BLU - (Note: 26.0087)	93	1	93	14,000	1.302,00
I07600001	PISTOLA AUREA - (Note: 100205)	1	1	1	9,400	9,40
I07600001	PISTOLA MV 925 - 280 BAR - 30 L/M - G3/8F - G1/4F - (Note: 4012205000)	2	1	2	7,560	15,12
I08200001	PISTOLA MV 925 - 280 BAR - 30 L/M - G3/8M - G1/4F - (Note: 4012205003)	7	1	7	7,670	53,69
I20700001	PISTOLA MV 925 GIREVOLE PERDENTE BASSA PRESSIONE - 280 BAR - 30 L/M - G3/8F-G1/4F - (Note: 4012405006)	18	1	18	11,240	202,32
I24340001	PISTOLA MV 925 SENZA LEVA - 280 BAR - 30 L/M - G3/8F-G1/4F - (Note: 4012905000)	104	1	104	4,388	456,35
I24490001	PISTOLA PERDENTE MV 925 - 280 BAR - 30 L/M - 3/8 NPT F - G1/4F - (Note: 4012405002)	6	1	6	7,810	46,86
I25250001	PISTOLA PERDENTE MV 925 - 280 BAR - 30 L/M - G 3/8 M - G 1/4 F - (Note: 4012405003)	75	1	75	8,148	611,10
I26840001	PISTOLA PERDENTE MV 925 - 280 BAR - 30 L/M - SW TOP G3/8F - G1/4F - (Note: 4012405010)	3	1	3	11,720	35,16
I00550001	PISTOLA RL 26 - 280 BAR - 30 L/M - G3/8M-G1/4F - (Note: 30.1755.00)	144	1	144	8,488	1.222,20
I24840001	PISTOLA SG 31 - G3/8 M - (Note: 1010030125)	7	1	7	9,750	68,25
I21490001	PISTONE CERAMICA 20X45X11	30	1	30	7,740	232,20
I21490001	PISTONE CERAMICA Ø 18 'M/MK/MW - (Note: 120530)	11	1	11	13,930	153,23
I08690001	PISTONE CERAMICA Ø 20X50 - (Note: 6047040409)	30	1	30	7,740	232,20
I23620001	PISTONE Ø 28x45x13 - (Note: CDR.0887)	9	1	9	11,187	100,68
I26810001	POMPA ANNOVI REVERBERI RC 10.12 N DX - (Note: 23384)	2	1	2	97,850	195,70
I25130001	POMPA ANNOVI REVERBERI RC 13.17 N DX - (Note: 23081)	8	1	8	97,850	782,80

I24780001	POMPA ANNOVI REVERBERI RC 14.16 N DX - (Note: 23301)	2	1	2	97,850	195,70
I24420001	POMPA ANNOVI REVERBERI RK 15.20 N DX - (Note: 20897)	8	1	8	128,750	1.030,00
I24410001	POMPA ANNOVI REVERBERI RR 15.20 N DX - (Note: 23507)	18	1	18	110,210	1.983,78
A09520001	POMPA DOSATRICE PKX MA/A 0505 - 230V EPDM - (Note: PKX0103905)	1	1	1	85,000	85,00
A10480001	POMPA DOSATRICE PKX MA/A 0505 - 230V EPDM - COMPLETA ASSERVITA SU PANNELLO - (Note: PKX3003999)	4	1	4	159,200	636,80
A10280001	POMPA DOSATRICE PKX MA/A 0505 - 230V FPM - (Note: PKX0103901)	1	1	1	85,000	85,00
A10000001	POMPA DUOTEK P7 - P/NT/T/P/T/1 - (Note: AF000007PNTTPT1)	1	1	1	239,000	239,00
A10090001	POMPA EMEC RACV 0603 FP+SS 24VAC - O.R. VITON - (Note: RAV06003V0010N5CA000)	1	1	1	84,700	84,70
A09990001	POMPA ETATRON DLX MA/AD 0810 10 Lt/h - (Note: PLX2322899)	7	1	7	107,000	749,00
A00750001	POMPA FLOJET G 57-5205A 3/8-19 L/M - (Note: VFM0041)	2	1	2	78,000	156,00
	POMPA GASOLIO	9	1	9	27,000	243,00
I26140001	POMPA LEUCO NMT 15L 1450 RPM DX - Ø 24 - 15 L/M - 200 BAR 7.7 HP - 5.7 KW - (Note: 1.099-359.0)	10	1	10	171,983	1.719,83
V08780001	POMPA PER ASPIRAPOLVERE INIEZIONE ESTRAZIONE - EP77 - 230V - 50HZ - 28W - (Note: FFULKA-01)	26	1	26	8,120	211,12
I24090001	POMPA PNC 13/15 S - (Note: 951000)	2	1	2	143,000	286,00
I24630001	POMPA UDOR BC 15/20 S - COPERCHIO LUNGO - 15 L/M - 200 BAR - 7.7 HP - 5.7 KW - (Note: 905700)	20	1	20	159,100	3.182,00
I25790001	POMPA UDOR BC 21/20 S - COPERCHIO LUNGO - 20 L/M - 200 BAR - 10.3 HP - 7.5 KW - (Note: 905000)	5	1	5	180,350	901,75
I22610001	POMPA UDOR PNC 13/12 S - 13 L/M - 120 BAR - 4.0 HP - 2.9 KW - (Note: 950700)	4	1	4	142,140	568,56
N08610001	POMPANTE IN PLASTICA PER POMPE IN SACC. - (Note: JDB#04NE)	9	1	9	4,300	38,70
I23140001	PORTA-LANCIA 700 MM FISSO RIGIDO - ATTACCO A PAVIMENTO - (Note: 021600000)	8	1	8	37,200	297,60
I26950001	PRESSOSTATO 3,5 BAR - (Note: 002.331)	10	1	10	6,440	64,40
I05830001	PRESSOSTATO PS2 OTTONE - 250 BAR + CAVO 1200 MM G1/4M ROSSO - (Note: 430410)	40	1	40	4,872	194,88
I22790001	PRESSOSTATO PS6 - G3/8 M - OTT 1,5 MPA CAVO 1,2 - (Note: 4090002001)	45	1	45	6,260	281,70
I20100001	PROTEZIONE UGELLO IN PLASTICA NERO - (Note: CDR.7693)	20	1	20	0,360	7,20
I05670001	PROTEZIONE UGELLO NERO - (Note: 130132)	73	1	73	0,576	42,05
I05680001	PROTEZIONE UGELLO PU ACCIAIO ZINCATO - 310 BAR - 60 L/M - G1/4F-1/4 NPT F NERO - (Note: 371802)	35	1	35	0,804	28,14
I04260001	PULSAR CON MOLLA + MANOPOLA - VRT3 G 3/8 F - G 3/8 F - 250 BAR - 25 MPA - (Note: 0215010250)	1	1	1	16,424	16,42
I26010001	RACCORDO 90° - G1/4M - G1/4M OT - (Note: 24.0288)	19	1	19	2,300	43,70
I25860001	RACCORDO 90° - G1/4M - G1/4M OT - (Note: R00000304)	25	1	25	2,200	55,00
I25910001	RACCORDO 90° - G3/8F - G1/4M OT - (Note: R00000312)	20	1	20	2,312	46,24
I26020001	RACCORDO 90° - G3/8F - G3/8M OT - (Note: 24.0277)	15	1	15	2,250	33,75
I22400001	RACCORDO 90° - G3/8F-G3/8M - OT - (Note: R00000310)	35	1	35	2,312	80,92
N03010001	RACCORDO A "T" PER NEBULIZZATORE - SCHIUMOGENO - (Note: Z034)	18	1	18	1,337	24,06
I24570001	RACCORDO ARF - G3/8M - CORTO M22X1,5M - (Note: 0212003640)	68	1	68	1,160	78,88
I22800001	RACCORDO ARF G3/8F CORTO - M22X1,5M - (Note: 0212003620)	30	1	30	1,160	34,80
I26040001	RACCORDO GIREVOLE - 250 BAR - 40 L/MIN - G3/8M - (Note: 300304)	5	1	5	2,732	13,66
I26050001	RACCORDO GIREVOLE MVG8 - 250 BAR - 40 L/MIN - G3/8M - (Note: 0212000040)	6	1	6	2,096	12,58
N01650001	RACCORDO PORTA TUBO INDICATORE DI LIVELLO NEBULIZZATORE - SCHIUMOGENO - (Note: Z036)	23	1	23	1,240	28,52
A09030001	RONDELLA DIS. MV 212 O5 - (Note: 0117720060)	1	1	1	1,480	1,48
N00620001	RUBINETTO A SFERA 1/4 MM CON FARFALLA NEBULIZZATORE - SCHIUMOGENO - (Note: Z038)	43	1	43	3,537	152,09
N00630001	RUBINETTO A SFERA 1/4 MM CON LEVA NEBULIZZATORE - SCHIUMOGENO - (Note: Z039)	25	1	25	3,600	90,00
V08460001	RUOTA ANTERIORE PER ASPIRAPOLVERE 2/3 MOTORI - (Note: WHEELS70L)	1	1	1	2,400	2,40
V08450001	RUOTA ANTERIORE PER ASPIRAPOLVERE 1 MOTORE - (Note: WHEELS30L)	398	1	398	1,000	398,00
N00220001	RUOTA Ø 125 PER NEBULIZZATORE 24 L - SCHIUMOGENO 24 LT - (Note: Z040)	2	1	2	0,864	1,73
N00070024	SCHIUMOGENO 24 LT - (Note: SCE/24)	6	1	6	78,000	468,00
N01080024	SCHIUMOGENO 24 LT - INOX - (Note: SCX/24)	23	1	23	156,150	3.591,45
N00070050	SCHIUMOGENO 50 LT - (Note: SCE/50)	1	1	1	110,000	110,00

A0980001	SERBATOIO PER TORNADOR BOOSTER BLACK POWER - (Note: 210A002)	7	1	7	4,500	31,50
I04590001	SET DOLLY 1 NEW-30 VALVOLINE + O-RING (2x30 pz) - (Note: ZX.1600-30)	4	1	4	48,510	194,04
I23420001	SET DOLLY 8 OLD-60 ANELLI TENUTA A.P. Ø 20X35 (1x60 pz) - (Note: ZX.0041)	8	1	8	103,620	828,96
I06060001	SET DOLLY A2741-60LP ANELLI DI TENUTA B.P. Ø 15X22 (1x60 pz) - (Note: ZX.0856)	4	1	4	35,640	142,56
I23670001	SET DOLLY H49 OR-50 O.RING VALVOLINE ZX.1093 - (Note: ZX.1747)	5	1	5	1,386	6,93
I27130001	SET DOLLY O.R. N° 12 VITE PISTONE (1X50 PZ) - (Note: ZX.0577)	2	1	2	0,924	1,85
I23910001	SET DOLLY O.R. N°2 TIPO PA-DIESE (1x100 pz) - (Note: ZX.0582)	5	1	5	7,722	38,61
V04020001	SET TUBO CURVO Ø 48 PER ASPIRAPOLVERE - A	41	1	41	5,100	209,10
V04020001	SET TUBO CURVO Ø 48 PER ASPIRAPOLVERE - B	45	1	45	5,100	229,50
I10870001	SIGILLANTE 56-03 250 ML - ADESIVO MEDIA RESISTENZA - (Note: CDR.0856)	13	1	13	17,259	224,37
I27610001	SIGILLANTE 85-86, 50 ML ADESIVO AD ALTA RESISTENZA - (Note: CDR.0857)	1	1	1	8,350	8,35
A04420001	SI POM TRUCK WASH S - DOSATORE ALCALINO CON TUBO 15 MT - (Note: PUL11500L6000000)	1	1	1	110,000	110,00
A03670001	SI POM TRUCK WASH S - DOSATORE ALCALINO CON TUBO 25 MT - (Note: PUL12500L6000000)	1	1	1	112,000	112,00
A08990001	SI POM TRUCK WASH S ACIDO TUBO 15 MT - (Note: PUA11500L6000000)	3	1	3	158,000	474,00
A08990001	SI POM TRUCK WASH S ACIDO TUBO 15 MT - INCOMPLETO - (Note: PUA11500L6000000)	2	1	2	158,000	316,00
A08980001	SI POM TRUCK WASH S ACIDO TUBO 25 MT - (Note: PUA12500L6000000)	2	1	2	162,000	324,00
A08980001	SI POM TRUCK WASH S ACIDO TUBO 25 MT - INCOMPLETO - (Note: PUA12500L6000000)	2	1	2	162,000	324,00
A09560001	SISTEMA VENTURI COMPLETO PER SI POM TRUCK WASH - (Note: LB100135J)	3	1	3	23,000	69,00
A08880001	SPAZZOLA CILINDRICA LTS400 - (Note: LTS001)	2	1	2	82,000	164,00
A10270001	SPAZZOLA LAVARE 17" PER MONO-SPAZZOLA - (Note: 004.568)	2	1	2	27,000	54,00
A09540001	SPAZZOLA LAVARE 20" PER MONO-SPAZZOLA - (Note: 004.509)	1	1	1	40,500	40,50
A09460001	SPAZZOLA MOQUETTES 17" PER MONO-SPAZZOLA - (Note: 004.512)	6	1	6	28,400	170,40
V09320001	SPAZZOLA PER TAPPETI/MOQUETTE 400 MM (CDR.1041) - (Note: CDR.1046)	10	1	10	3,036	30,36
A09790001	SPAZZOLA PER TORNADOR BOOSTER BLACK POWER - (Note: 210A005)	4	1	4	2,390	9,56
V04040001	SPAZZOLA-ACQUA Ø 48 - (Note: WFB)	26	1	26	4,100	106,60
V04030001	SPAZZOLA-POLVERE Ø 48 - (Note: DFB)	56	1	56	4,100	229,60
N08640001	SPRUZZATORE A PRESSIONE 1,5 L - FPM - NERO - (Note: R56CU102#01070680200200)	17	1	17	6,810	115,77
N00770001	SPRUZZATORE A PRESSIONE 2 L - EPDM TRASPARENTE GRIGIO/NERO - (Note: R62XV103#007000201000)	13	1	13	4,420	57,46
A10100001	STAFFA DOPPIA A SOFFITTO - (Note: 4151200000)	8	1	8	323,400	2.587,20
I22440001	SVL28 - G3/8F - USCITA G 3/8F - (Note: 0215010230)	5	1	5	9,240	46,20
I24710001	SVL50 - G1/2F - G1/2F - (Note: 4073500003)	10	1	10	61,200	612,00
N08500001	TAPPO DI CARICO PER NEBULIZZATORE - SCHIUMOGENO - (Note: Z047)	42	1	42	4,500	189,00
A09770001	TESTA ROTANTE PER TORNADOR BOOSTER BLACK POWER - (Note: 210A003)	5	1	5	24,090	120,45
I20720001	TESTATA PER POMPA "M" Ø 18 OTTONE - (Note: 160458)	5	1	5	93,730	468,65
	TESTATA PER POMPA LEUCO - (Note: 1.099-753.0)	7	1	7	104,000	728,00
I25170001	TESTATA PER POMPA LEUCO NMT 1520R 1450 RPM DX - 15 L/M - 200 BAR - 7.7 HP - 5.7 KW - (Note: 1.099-752.0)	5	1	5	81,937	409,68
A09750001	TORNADOR BOOSTER BLACK POWER - (Note: 210M001)	8	1	8	47,320	378,56
A01240001	TORNADOR Z 10 WR	14	1	14	45,000	630,00
I00430001	TRASFORMATORE PROFESSIONALE SCALDALAI 1X230V/50Hz - 2x4000V/18mA - (Note: SC.2815)	5	1	5	23,991	119,96
A09780001	TROMBETTA PER TORNADOR BOOSTER BLACK POWER - (Note: 210A004)	5	1	5	2,290	11,45
A09140001	TROMBETTA PER TORNADOR Z 10 WR	27	1	27	7,800	210,60
A09150001	TUBETTO ROTANTE CON RACCORDO (UGELLO BLU) TORNADOR Z 10 WR	2	1	2	7,800	15,60
V08550001	TUBO ASPIRAPOLVERE Ø 36 - (Note: 9181160330001)	240	1	240	1,100	264,00
V03370001	TUBO ASPIRAPOLVERE Ø 40 - (Note: 9181170380001)	270	1	270	1,650	445,50
V03370001	TUBO ASPIRAPOLVERE Ø 40 - VARIE METRATURE - (Note: 9181170380001)	11	1	11	1,650	18,15



N01110001	TUBO BLU 10 MT - PVC - RACCORDATO NEBULIZZATORE - SCHIUMOGENO - (Note: PVC/10)	3	1	3	12,600	37,80
N03580001	TUBO BLU 20 MT - PVC - RACCORDATO NEBULIZZATORE - SCHIUMOGENO - (Note: PVC/20)	1	1	1	16,200	16,20
N01160001	TUBO BLU 5 MT - PVC - RACCORDATO NEBULIZZATORE - SCHIUMOGENO - (Note: PVC/5)	9	1	9	6,750	60,75
	TUBO COMPLETO DI RACCORDO PER LAVAMOQUETTES	1	1	1	22,630	22,63
A09430001	TUBO DI ASPIRAZIONE DA 1,6M CON FILTRO DI FONDO E PESO - (Note: LB970123)	8	1	8	4,520	36,16
I24520001	TUBO FE Ø13 L 500 MM G1/4 ZB - (Note: 0113770050)	20	1	20	1,224	24,48
I00150001	TUBO IDROPULTRICE - 10 MT - 5/16" - 400 BAR - FD-FD 3/8 + MAN - (Note: ID-51640010)	30	1	30	20,850	625,50
I00130001	TUBO IDROPULTRICE - 15 MT 5/16" - 400 BAR F-F 3/8 + MAN - (Note: ID-51640015)	32	1	32	30,250	968,00
N03900001	TUBO INDICATORE DI LIVELLO NEBULIZZATORE 50 LT - SCHIUMOGENO 50 LT - (Note: Z050)	43	1	43	0,612	26,32
A09820001	TUBO MOTORE PER TORNADOR FOAM GUN - (Note: SP2020001)	3	1	3	4,400	13,20
A09420001	UGELLI MISCELAZIONE SIPOM TRUCK WASH - (Note: 0000071130)	7	1	7	5,720	40,04
N04190001	UGELLI SPRAY 80° IN HOSTAFORM ARANCIONE PER LANCIA NEBULIZZATORE - (Note: ZZ/01AR)	15	1	15	0,360	5,40
	UGELLI SPRAY 80° IN HOSTAFORM AZZURRO	16	1	16	0,360	5,76
N00650001	UGELLI SPRAY 80° IN HOSTAFORM BLU - FORO Ø 1.1 - 6 BAR - 1.67 L/M PER LANCIA NEBULIZZATORE - (Note: ZZ/01BL)	20	1	20	0,360	7,20
N08410001	UGELLI SPRAY 80° IN HOSTAFORM GIALLO - FORO Ø 0.9 - 6 BAR - 1.12 L/M PER LANCIA NEBULIZZATORE - (Note: ZZ/01GI)	15	1	15	0,360	5,40
	UGELLI SPRAY 80° IN HOSTAFORM MARRONE - FORO Ø 1.1 - 6 BAR - 2,79 L/M PER LANCIA NEBULIZZATORE - (Note: ZZ/01MA)	20	1	20	0,360	7,20
N00670001	UGELLI SPRAY 80° IN HOSTAFORM ROSSO - FORO Ø 1.3 - 6 BAR - 2.23 L/M PER LANCIA NEBULIZZATORE - (Note: ZZ/01RO)	16	1	16	0,360	5,76
	UGELLI SPRAY 80° IN HOSTAFORM VERDE PER LANCIA NEBULIZZATORE	16	1	16	0,360	5,76
I27740001	UGELLO CERAMICO 1/4 NPT - UAS 40-025 - (Note: 0124002130)	20	1	20	3,120	62,40
I25760001	UGELLO GASOLIO DANFOSS 1.25 - 60°S - (Note: DA.030F6924)	6	1	6	6,666	40,00
I23760001	UGELLO GASOLIO DANFOSS - 1.5 60°S - ANTI GOCCIA - (Note: DA.030F6728)	5	1	5	15,279	76,40
N00600001	UGELLO GETTO SCHIUMA LARGO - OTTONE NICHELATO - NEBULIZZATORE - SCHIUMOGENO - (Note: ZZ/13)	8	1	8	2,160	17,28
	UGELLO HYDROJET 1/4 NPT M INOX - ALTA PRESSIONE - 025 - 35° - (Note: 17.0222)	9	1	9	1,700	15,30
I26530001	UGELLO HYDROJET 1/4 NPT M INOX - ALTA PRESSIONE - 025 - 40° - (Note: 17.0215)	2	1	2	1,700	3,40
I27650001	UGELLO ML INOX - 310 BAR - 1/4 NPT M - 0° - 045 - (Note: 0124723120)	20	10	20	1,508	30,16
I25490001	UGELLO ML INOX - 310 BAR - 1/4 NPT M - 15° - 03 - (Note: 0124723250)	30	1	30	1,508	45,24
I24360001	UGELLO ML INOX - 310 BAR - 1/4 NPT M - 15° - 035 - (Note: 0124723260)	110	1	110	1,508	165,88
I24370001	UGELLO ML INOX - 310 BAR - 1/4 NPT M - 15° - 04 - (Note: 0124723270)	13	1	13	1,508	19,60
I24610001	UGELLO ML INOX - 310 BAR - 1/4 NPT M - 15° - 045 - (Note: 0124723280)	110	1	110	1,508	165,88
I25500001	UGELLO ML INOX - 310 BAR - 1/4 NPT M - 15° - 05 - (Note: 0124723290)	10	1	10	1,508	15,08
I24380001	UGELLO ML INOX - 310 BAR - 1/4 NPT M - 15° - 065 - (Note: 0124723320)	110	1	110	1,508	165,88
I02570001	UGELLO ML INOX - 310 BAR - 1/4 NPT M - 25° - 02 - (Note: 0124723380)	40	1	40	1,508	60,32
I03060001	UGELLO ML INOX - 310 BAR - 1/4 NPT M - 25° - 03 - (Note: 0124723400)	27	1	27	1,508	40,72
I02560001	UGELLO ML INOX - 310 BAR - 1/4 NPT M - 25° - 04 - (Note: 0124723420)	138	1	138	1,508	208,10
	UGELLO ML INOX - 310 BAR - 1/4 NPT M - 25° - 045 - (Note: MTM)	14	1	14	1,700	23,80
I03370001	UGELLO ML INOX - 310 BAR - 1/4 NPT M - 25° - 045 - (Note: 0124723430)	63	1	63	1,508	95,00
I02540001	UGELLO ML INOX - 310 BAR - 1/4 NPT M - 25° - 05 - (Note: 0124723440)	110	1	110	1,508	165,88
I03380001	UGELLO ML INOX - 310 BAR - 1/4 NPT M - 25° - 05 (CINESE) - (Note: M25050)	314	1	314	1,035	324,99

I0780001	UGELLO ML INOX - 310 BAR - 1/4 NPT M - 25° - 06 - (Note: 0124723460)	100	1	100	1,508	150,80
I0879001	UGELLO ML INOX - 310 BAR - 1/4 NPT M - 25° - 065 - (Note: 0124723470)	11	1	11	1,508	16,59
I0880001	UGELLO ML INOX - 310 BAR - 1/4 NPT M - 25° - 07 - (Note: 0124723480)	40	1	40	1,508	60,32
I2524001	UGELLO ML INOX - 310 BAR - 1/4 NPT M - 25° - 075 - (Note: 0124723490)	29	1	29	1,508	43,73
I0259001	UGELLO ML INOX - 310 BAR - 1/4 NPT M - 25° - 25 - (Note: 0124723390)	60	1	60	1,508	90,48
I0069001	UGELLO ML INOX - 310 BAR - 1/4 NPT M - 25° - 35 - (Note: 0124723410)	80	1	80	1,508	120,64
I0339001	UGELLO ML INOX - 310 BAR - 1/4 NPT M - 25° - 35 (CINESE) - (Note: M25035)	250	1	250	1,035	258,75
I0072001	UGELLO ML INOX - 310 BAR - 1/4 NPT M - 25° - 55 - (Note: 0124723450)	20	1	20	1,508	30,16
I2045001	UGELLO ML INOX - 310 BAR - 1/4 NPT M - 40° - 03 - (Note: 0124723530)	15	1	15	1,508	22,62
I2119001	UGELLO ML INOX - 310 BAR - 1/4 NPT M - 40° - 035 - (Note: 0124723540)	50	1	50	1,508	75,40
I2044001	UGELLO ML INOX - 310 BAR - 1/4 NPT M - 40° - 04 - (Note: 0124723550)	18	1	18	1,508	27,14
I0578001	UGELLO ML INOX - 310 BAR - 1/4 NPT M - 40° - 045 - (Note: 0124723560)	90	1	90	1,508	135,72
I0501001	UGELLO ML INOX - 310 BAR - 1/4 NPT M - 40° - 05 - (Note: 0124723570)	280	1	280	1,480	414,40
I2493001	UGELLO ML INOX - 310 BAR - 1/4 NPT M - 40° - 055 - (Note: 0124723580)	40	1	40	1,508	60,32
I2435001	UGELLO ML INOX - 310 BAR - 1/4 NPT M - 40° - 065 - (Note: 0124723600)	60	1	60	1,508	90,48
I2523001	UGELLO ML INOX - 310 BAR - 1/4 NPT M - 40° - 07 - (Note: 0124723610)	30	1	30	1,508	45,24
I0614001	UGELLO ROTANTE ROTOJET 255 - 255 BAR - G1/4F - 045 - (Note: 0204007350)	14	1	14	15,300	214,20
I2518001	UGELLO ROTANTE ROTOJET 255 - 255 BAR - G1/4F - 060 - (Note: 0204007380)	36	1	36	15,300	550,80
I0461001	UGELLO ROTANTE TURBO - 350 BAR - G1/4F - (Note: 16.0088)	10	1	10	19,850	198,50
N0540001	VALVOLA A CORSOIO 1/4" NEBULIZZATORE - SCHIUMOGENO - (Note: Z146)	4	1	4	1,980	7,92
I2612001	VALVOLA DI NON RITORNO OTTONE CK500 - G1/4F - G1/4F - 310 BAR - (Note: 1124080106)	38	1	38	4,450	169,10
I0585001	VALVOLA DI REGOLAZIONE CON BY-PASS VRF2 + MANOPOLA - 250 BAR - 30 L/M - G3/8M-G3/8F ROSSA - (Note: 4072401001)	39	1	39	13,336	520,10
I2275001	VALVOLA DI REGOLAZIONE CON BY-PASS VRF2 + MANOPOLA - 250 BAR - 30 L/M - G3/8M-G3/8M ROSSA - (Note: 4072401006)	54	1	54	13,336	720,14
I2527001	VALVOLA DI REGOLAZIONE CON BY-PASS VRT3 - 140 BAR - 40 L/M - 2XG3/8F - G3/8F GIALLA - (Note: 0215010360)	3	1	3	16,632	49,90
I0559001	VALVOLA DI REGOLAZIONE CON BY-PASS VRT3-N - 220 BAR - 30 L/M - 2xG3/8F-G3/8F BLU - (Note: 0215010280)	77	1	77	15,896	1.223,99
N0300001	VALVOLA DI REGOLAZIONE SCHIUMA - SCHIUMOGENO - (Note: Z155)	26	1	26	3,870	100,62
N0299001	VALVOLA DI SICUREZZA 8 BAR - NEBULIZZATORE - SCHIUMOGENO - (Note: Z055)	42	1	42	2,808	117,94
A0916001	VALVOLA NR 1/4" EPDM PER TUBO (Nera) - (Note: LB0000113)	3	1	3	10,400	31,20
I2259001	VALVOLA TERMICA ML610 - G1/2M - 56°C - (Note: 0215010440)	15	1	15	4,200	63,00
I2528001	VASCHETTA 3L - PASSA PARATIA - PPL - 60°C - (Note: 0210000010)	5	1	5	2,924	14,62
I0226001	VENTOLA PER MOTORE MEC 112 Ø 28 CON FASCETTA - (Note: 1.1.1.000588)	2	1	2	2,000	4,00
I2311001	VRT G3/8 F - 31 MPA + MANOPOLA - (Note: 0215010260)	15	1	15	16,424	246,36
<b>TOTALE VALORE MACCHINARI ED ACCESSORI</b>						<b>115.849,45</b>

PRODOTTI FINITI						
Codice Articolo	Articolo + Note	Pz.	Q.tà	Totale	Stima/Pz	Stima Totale
	ACIDOS AS tanica 25 Kg	4	25	100	0,290	29,00
D02610025	ACTION PLUS tanica 25 Kg	1	25	25	0,630	15,75
D00060025	ACTION tanica 25 Kg	4	25	100	0,627	62,70
	AL MOTOR tanica 25 Kg	1	25	25	0,450	11,25
D00280025	ALPHA SELF tanica 25 Kg	8	25	200	0,491	98,20
	ANTICALCARE tanica 10 Kg	1	10	10	0,500	5,00
	AXI-DET cubo	1	250	250	0,600	150,00

	AXI-DET tanica 30 Kg	2	30	60	0,650	39,00
	AXO 45 L tanica 25 Kg	1	25	25	0,620	15,50
D01280010	BI WASH II tanica 10 Kg	2	10	20	69,000	1.380,00
D01280025	BI WASH II tanica 25 Kg	13	25	325	0,690	224,25
D00220025	BI WASH tanica 25 Kg	11	25	275	0,812	223,30
	BIO CID ST tanica 25 Kg	4	25	100	0,420	42,00
D00260025	BIO GOLD tanica 25 Kg	1	25	25	0,558	13,95
	BIO ODORI 500 ML crt 12 pz	1	12	12	0,520	6,24
D00840025	BLOCCO MOTORI tanica 25 L	5	25	125	2,000	250,00
D01330025	BRILL CAR tanica 25 Kg	2	25	50	0,590	29,50
	BRILL SCHIUMA tanica 25 Kg	2	25	50	0,600	30,00
D01910010	BRILLANTANTE tanica 10 Kg	1	10	10	0,600	6,00
	C.A. MOSCERINI tanica 25 Kg	1	25	25	0,700	17,50
D12651205	CERCHI 500 ML crt 12 pz	7	12	84	1,000	84,00
D12651205	CERCHI 500 ML crt 12 pz	7	1	7	1,000	7,00
D00110012	CERCHIONI tanica 12 Kg	7	12	84	0,566	47,54
D00110030	CERCHIONI tanica 30 Kg	31	30	930	0,549	510,57
D20622401	CIRCUITO CHIUSO Blu -20 1000 ML crt 24 pz	6	24	144	0,950	136,80
D13082401	CIRCUITO CHIUSO Blu -40 1000 ML crt 24 pz	3	24	72	1,100	79,20
	CIRCUITO CHIUSO Blu -40 cubo	1	455	455	0,900	409,50
D22612401	CIRCUITO CHIUSO Giallo -20 1000 ML crt 24 pz	2	24	48	0,850	40,80
D21292401	CIRCUITO CHIUSO Rosso -20 1000 ML crt 24 pz	2	24	48	0,850	40,80
D21292401	CIRCUITO CHIUSO Rosso -40 1000 ML crt 24 pz	1	24	24	1,050	25,20
	CLEAN GLASS -20 cubo - (Note: RALLY)	1	78	78	0,480	37,44
	CLEAN GLASS ESTIVO cubo - (Note: RALLY)	1	857	857	0,220	188,54
	CLEAN MOTOR 25% fusto	1	50	50	0,160	8,00
	CLEAN MOTOR cubo	1	118	118	0,640	75,52
D21650025	CLEAN MOTOR tanica 25 Kg	3	25	75	1,000	75,00
	CLEAR GLASS cubo - (Note: RALLY)	1	200	200	0,420	84,00
	CONC R1	1	335	335	1,220	408,70
D00500025	CONCENTRATA tanica 25 L	12	25	300	1,320	396,00
D00670010	CRUSCOTTI LIQ. tanica 10 L	10	10	100	1,184	118,40
D02070010	DECATRAMANTE tanica 12 Kg	7	12	84	1,800	151,20
D02070025	DECATRAMANTE tanica 25 Kg	12	25	300	1,800	540,00
	DEFENDER -10 BLU cubo - (Note: RALLY)	1	940	940	0,200	188,00
	DEFENDER -20 VIOLA tanica 25 Kg - (Note: RALLY)	3	25	75	0,250	18,75
	DEFENDER -40 GIALLO cubo - (Note: RALLY)	1	287	287	0,450	129,15
	DEFENDER -40 ROSSO cubo - (Note: RALLY)	1	44	44	0,450	19,80
	DELETE cubo	1	96	96	2,400	230,40
D00520025	DELTA 2 tanica 25 L	2	25	50	1,100	55,00
D21960010	DETER SANIT 1 tanica 10 Kg	1	10	10	1,000	10,00
	DETER SANIT 1 tanica 25 Kg	8	25	200	0,670	134,00
	DETER SANIT cubo	1	698	698	0,620	432,76
D10100025	DETER SANIT tanica 25 Kg	1	25	25	0,780	19,50
D00350025	DETER SCHIUMA tanica 25 Kg	2	25	50	0,482	24,10
D01160025	DETERGENTE I.A. III tanica 25 Kg	15	25	375	0,500	187,50
D00380025	DETERGENTE I.A. tanica 25 Kg	1	25	25	0,343	8,58
	DETERGENTE SANITIZZANTE tanica 25 Kg	1	25	25	0,900	22,50
D00960025	DISINCROSTANTE tanica 30 Kg	9	30	270	0,520	140,40
D00540010	DRY ROSA tanica 10 L	19	10	190	0,925	175,75
	EASY LIGHT tanica 25 Kg	1	25	25	0,540	13,50
D23260025	EASY WASH S tanica 25 Kg	12	25	300	0,710	213,00
	ELCAR SELF tanica 25 Kg	1	25	25	0,670	16,75
	FAST WAX cubo - (Note: RALLY)	1	290	290	0,360	104,40
D11530025	FOAM BRUSCH tanica 25 Kg	3	25	75	0,750	56,25
D24780025	FOAM HF tanica 25 Kg	16	25	400	0,750	300,00
D01570010	FURNOS tanica 10 Kg	6	10	60	0,750	45,00
D00040025	GAMMA 502 tanica 25 Kg	20	25	500	0,453	226,50
	GAMMA 506 tanica 25 Kg	2	25	50	0,730	36,50
D01220025	GAMMA 507 tanica 25 Kg	6	25	150	0,490	73,50
C01980025	GAMMA POLVERE S sacco 25 Kg	15	25	375	1,360	510,00
C00010025	GAMMA POLVERE sacco 25 Kg	77	25	1.925	1,560	3.003,00
	GAMMA POLVERE sacco da 25 Kg LA/PAN	1	150	150	0,156	23,40
D10860025	GIOVE tanica 25 Kg	2	25	50	0,390	19,50
D12661205	GLASS 500 ML crt 12 pz	12	12	144	0,700	100,80
D00710010	GLASS tanica 10 Kg	3	10	30	0,260	7,80
D00710025	GLASS tanica 25 Kg	26	25	650	0,281	182,65
D00170025	IDOR tanica 25 Kg	1	25	25	0,630	15,75
	IDROBRILLANTANTE NEW	1	682	682	0,870	593,34
D00550010	IDROBRILLANTANTE tanica 10 Kg	17	10	170	0,930	158,10
	IDROBRILLANTANTE tanica 25 Kg	12	25	300	0,920	276,00
	IKEL 107 NEW tanica 25 Kg	1	25	25	0,470	11,75
	K2 cubo	1	344	344	0,460	158,24
	KAR 370.SB tanica 10 Kg	28	10	280	0,610	170,80
D23580010	KARPET tanica 10 Kg	5	10	50	0,500	25,00

D23580025	KARPET tanica 25 Kg	12	25	300	0,500	150,00
	KING tanica 25 Kg	1	25	25	0,390	9,75
D00890010	LAVAMOQUETTES Prof. Marsiglia tanica 10 Kg	2	10	20	0,470	9,40
D00890025	LAVAMOQUETTES Prof. Marsiglia tanica 25 Kg	1	25	25	0,470	11,75
D01860012	LAVASTOVIGLIE LIQ. BAR tanica 12 Kg	14	12	168	0,430	72,24
D08390025	LAVAVETRI -40 tanica 25 L	10	25	250	0,580	145,00
D23812401	LAVAVETRI -70 1000 ML crt 24 pz	2	24	48	0,600	28,80
	LEGA EVO P tanica 25 Kg	3	25	75	0,950	71,25
D06090025	LEGA PLUS STRONG tanica 25 Kg	14	25	350	0,740	259,00
	LUCIDA GOMME COLORATO cubo - (Note: Giallo)	1	746	746	0,560	417,76
	LUCIDA GOMME COLORATO cubo - (Note: Trasparente)	1	2.985	2.985	0,560	1.671,60
D09930025	LUCIDA GOMME tanica 25 Kg	6	25	150	0,560	84,00
	LUCIDO GOMME FLUIDO PROF. tanica 25 Kg	1	25	25	0,590	14,75
	MARTE CONCENTRATO cubo	1	1.000	1.000	1,200	1.200,00
D10190025	MARTE SORB tanica 25 Kg	8	25	200	0,800	160,00
D12960025	MARTE tanica 25 Kg - (Note: Italia)	12	25	300	0,450	135,00
	MATCH 2 tanica 25 Kg	4	25	100	0,290	29,00
	MATCH cubo	1	125	125	0,420	52,50
D24910025	MATRIX tanica 25 Kg	6	25	150	0,450	67,50
	MAX tanica 25 Kg	4	25	100	0,560	56,00
D12671205	MOSKERINI 500 ML crt 12 pz	5	12	60	0,700	42,00
D00140010	MOSKERINI tanica 10 Kg	5	10	50	0,506	25,30
D00140025	MOSKERINI tanica 25 Kg	22	25	550	0,506	278,30
D00370025	MOUSSE tanica 25 Kg	9	25	225	0,264	59,40
	MUTIDOS ANTA/P tanica 25 Kg	1	25	25	0,810	20,25
	OSMOTIC WAX GOLD tanica 25 Kg	1	25	25	1,200	30,00
	PASTA SHAMPOO	1	134	134	0,890	119,26
D12681205	PLASTICA Prof. Flower Fresh 500 ML crt 12 pz	1	12	12	0,570	6,84
D12681205	PLASTICA Prof. Flower Fresh 500 ML crt 12 pz	9	1	9	0,570	5,13
D03510010	PLASTICA Prof. Flower Fresh tanica 10 Kg	5	10	50	0,570	28,50
D00660010	PLASTICA Prof. Mela Verde tanica 10 Kg	10	10	100	0,570	57,00
	POLI ROLL tanica 30 Kg	3	30	90	0,320	28,80
D00250010	POLI WASH II tanica 10 Kg	11	10	110	0,500	55,00
	POLIMERI SUPER tanica 25 Kg	2	25	50	0,760	38,00
D12691205	POLISGOM 500 ML crt 12 pz	9	12	108	0,570	61,56
	POLISGOM EXTRA BLU cubo	1	970	970	0,570	552,90
	POLISGOM PLUS BLU cubo	1	861	861	0,800	688,80
	POLISGOM PLUS BLU tanica 12 Kg	33	12	396	0,850	336,60
	POLISGOM PLUS BLU tanica 6 Kg	1	6	6	0,830	4,98
	POLISGOM PLUS TRASPARENTE cubo	1	965	965	0,860	829,90
	POLISGOM SUPER BLU tanica 25 Kg	5	25	125	0,790	98,75
D00650025	POLISGOM tanica 25 Kg	4	25	100	0,690	69,00
D12770025	POLISGOM WINTER tanica 25 Kg	2	25	50	0,690	34,50
	POP GIOVE fusto 120 Kg	1	85	85	0,390	33,15
D01170010	POWER PLUS F tanica 10 Kg	19	10	190	0,830	157,70
D01170025	POWER PLUS F tanica 25 Kg	5	25	125	0,830	103,75
D12900005	POWER PLUS F tanica 5 Kg - (Note: Romania)	4	5	20	0,830	16,60
D09130025	POWER PLUS S tanica 25 Kg	14	25	350	0,900	315,00
	PRE CERA 217 tanica 25 Kg	2	25	50	0,360	18,00
D00440025	PRE CERA tanica 25 Kg	38	25	950	0,930	883,50
D02590010	PROFUMO Water Fresh tanica 10 Kg	4	10	40	0,800	32,00
D00150010	PULICROM tanica 10 Kg	2	10	20	0,410	8,20
D00150025	PULICROM tanica 25 Kg	15	25	375	0,410	153,75
	PULISPONDE cubo	1	1.052	1.052	0,710	746,92
D00760012	PULISPONDE tanica 12 Kg	4	12	48	0,760	36,48
D00760030	PULISPONDE tanica 30 Kg	20	30	600	0,760	456,00
D12701205	PULITOR 500 ML crt 12 pz	2	12	24	0,700	16,80
	PULITOR per 500 ML fusto	1	89	89	0,230	20,47
	PULITORE FRENI cubo	1	219	219	0,760	166,44
	PVS NEW tanica 25 Kg	4	25	100	0,510	51,00
D00930010	PVS tanica 10 Kg	42	10	420	0,430	180,60
D00930025	PVS tanica 25 Kg	14	25	350	0,430	150,50
	QUINTO PAV OFF	1	7	7	0,490	3,43
D20210010	QUINTO PAV OFF tanica 10 Kg - (Note: Segnini)	1	10	10	0,460	4,60
D01310025	QUINTO PAV OFF tanica 25 Kg	23	25	575	0,490	281,75
	QUINTO tanica 10 Kg	1	10	10	0,400	4,00
	QUINTO tanica 25 Kg	1	25	25	0,370	9,25
	RENOVATOR cubo - (Note: RALLY)	1	170	170	0,410	69,70
	RESOLVE cubo - (Note: RALLY)	1	624	624	0,280	174,72
D12711205	SANNY Prof. Muschio Bianco 500 ML crt 12 pz	3	12	36	0,700	25,20
	SANNY Prof. Vari tanica 10 Kg	6	10	60	0,930	55,80
D26670025	SANNY WINTER Prof. Lavanda tanica 25 Kg	4	25	100	0,900	90,00
D26160010	SCHIUMA POLISH tanica 10 kg	9	10	90	1,000	90,00
D26160025	SCHIUMA POLISH tanica 25 kg	8	25	200	1,000	200,00
D01680025	SCHIUMA PROFUMATA tanica 25 Kg	19	25	475	0,400	190,00

## Magazzino

D02110025	SCHIUMA SANNI tanica 25 Kg	16	25	400	1,000	400,00
D01120010	SCROSS tanica 10 Kg	15	10	150	0,800	120,00
	SECUR CLEAN tanica 10 Kg	3	10	30	0,570	17,10
D07250025	SECUR CLEAN tanica 25 Kg	4	25	100	0,540	54,00
	SHAMPOO cubo	1	2.039	2.039	0,390	795,21
	SHAMPOO LUX fusto 200 Kg	1	200	200	0,210	42,00
D00460010	SHAMPOO LUX tanica 10 Kg	16	10	160	0,240	38,40
D00460025	SHAMPOO LUX tanica 25 Kg	66	25	1.650	0,240	396,00
	SHAMPOO NEVE tanica 25 Kg	14	25	350	0,900	315,00
D00450025	SHAMPOO tanica 25 Kg	42	25	1.050	0,300	315,00
	SHINY MOUSSE tanica 25 Kg	8	25	200	0,550	110,00
D00070025	SIGMA tanica 25 Kg	4	25	100	1,100	110,00
D00410025	SILVER LUX tanica 25 Kg	33	25	825	0,123	101,48
	SIPOM CIP tanica 25 Kg	1	25	25	0,270	6,75
D00680010	SIPOM P.V. 403 tanica 10 Kg	2	10	20	0,300	6,00
	SIPOM P.V. 403 tanica 25 Kg	2	25	50	0,280	14,00
D00690010	SIPOM P.V. tanica 10 Kg	37	10	370	0,510	188,70
D00690025	SIPOM P.V. tanica 25 Kg	37	25	925	0,490	453,25
D05120025	SIPOM PLUS tanica 25 Kg	13	25	325	0,680	221,00
	SOFT PLUS tanica 25 Kg	14	25	350	0,800	280,00
	SPIDER COLOR FUXIA tanica 25 Kg	1	25	25	1,000	25,00
	SPIDER EXTRA tanica 25 Kg	1	25	25	0,460	11,50
D08270025	SPIDER LIGHT tanica 25 Kg	3	25	75	0,410	30,75
D00090010	SPIDER LUX tanica 10 Kg	5	10	50	0,467	23,35
D00090025	SPIDER LUX tanica 25 Kg	19	25	475	0,467	221,83
D12830010	SPIDER tanica 10 Kg	1	10	10	0,560	5,60
D12830025	SPIDER tanica 25 Kg	12	25	300	0,560	168,00
	SPIDER tanica 25 Kg - ITALIA	2	25	50	0,470	23,50
	SPIDER tanica 5 Kg	2	5	10	0,600	6,00
	START HF	1	570	570	1,400	798,00
	STRONG CLEAN cubo - (Note: RALLY)	1	220	220	0,500	110,00
D00130010	SUPER CERCHI tanica 10 Kg	2	10	20	0,530	10,60
D00130025	SUPER CERCHI tanica 25 Kg	32	25	800	0,606	484,80
D00230025	SUPER POLI WASH II tanica 25 Kg	1	25	25	1,080	27,00
	SUPER TRUCK CONCENTRATO cubo	1	1.000	1.000	0,710	710,00
D06360025	SUPER TRUCK tanica 25 Kg	17	25	425	0,340	144,50
	SUPER WASH 217 cubo	1	357	357	0,720	257,04
	TERGI - 40 cubo	1	254	254	0,600	152,40
D13070025	TERGI -40 BLU tanica 25 L	4	25	100	0,680	68,00
	TERGI -40 GIALLO tanica 25 L	4	25	100	0,430	43,00
	TERGI -70 cubo	1	672	672	0,870	584,64
D13000025	TERGI -70 tanica 25 L	24	25	600	0,900	540,00
	TRUCK SUPER cubo	1	287	287	0,410	117,67
D01130025	TRUCK SUPER tanica 25 Kg	6	25	150	0,700	105,00
D24810025	ULTRAPOLISH HF tanica 25 Kg	7	25	175	1,200	210,00
	ULTRASONIC cubo	1	996	996	0,900	896,40
	WASH & WAX cubo - (Note: RALLY)	1	226	226	0,390	88,14
	WAX ECO cubo	1	212	212	0,560	118,72
	WAX ECO tanica 25 L	9	25	225	0,590	132,75
	WAX F cubo	1	172	172	1,180	202,96
D04490025	WAX F tanica 25 L	8	25	200	1,180	236,00
<b>TOTALE VALORE PRODOTTI FINITI</b>						<b>37.649,48</b>

## MATERIE PRIME

Codice Articolo	Articolo + Note	Pz.	Q.tà	Totale	Stima/Pz	Stima Totale
	ACIDO ACETICO 80%	1	203	203	0,460	93,38
	ACIDO CITRICO	1	105	105	1,300	136,50
	ACIDO CLORIDRICO 20/21 BE'	1	1.409	1.409	0,130	183,17
	ACIDO FORMICO 85 %	1	110	110	0,900	99,00
	ACIDO FOSFORICO 53 BE' 75%	1	401	401	0,820	328,82
	ACIDO SOLFORICO 50 BE' COM.	1	238	238	0,200	47,60
	ADVANCE 22H	1	18	18	1,200	21,60
	ALBOLES 2800 DEN.	1	4.790	4.790	1,350	6.466,50
	ALCOL ISOBUTILICO	1	764	764	1,250	955,00
	ALFOLEFINA NANSA LSS38/AS	1	1.306	1.306	0,790	1.031,74
	ALSO BL	1	25	25	15,804	395,09
	ALSO BLG	1	16	16	15,804	252,86
	ALSO PL - F	1	14	14	12,500	175,00
	AMA LF 40 cubo	1	301	301	2,530	761,53
	AMMINA OLEICA	1	160	160	3,420	547,20
	AMMINA OSSIDO LO	1	823	823	1,100	905,30
	AMMONIACA 28BE	1	160	160	0,400	64,00
	AMPHOLAK YCE 200 Kg	1	105	105	3,980	417,90
	ANFOLIN APB 30	1	1.059	1.059	1,000	1.059,00
	ANTIFOAM DM 2	1	98	98	1,030	100,94

	ANTIGELLO BLU	1	3.542	3.542	0,950	3.364,90
	ANTIGELO GIALLO	1	966	966	1,000	966,00
	ANTIGELO ROSSO	1	2.622	2.622	1,000	2.622,00
	ARMEEN OD - DRMS 160 Kg.	1	485	485	4,330	2.100,05
	ARMOHIB 28 - DRM 180 Kg	1	100	100	11,210	1.121,00
	BAC 50	1	384	384	1,180	453,12
	BASE BRILL 3 - (Note: Semilavorato)	1	37	37	1,750	64,75
	BASE GAMMA 502 - (Note: Semilavorato)	1	1.949	1.949	0,210	409,29
	BASE GOLDEN POLISH cubo - (Note: Semilavorato)	1	259	259	0,240	62,16
	BASE LUX - (Note: Semilavorato)	1	90.400	90.400	0,120	10.848,00
	BEROSOL EC79	1	79	79	1,000	79,00
	BIOSSIDO DI TITANIO	1	16	16	0,320	5,12
	BRAKE FLUID 4HD260	1	466	466	2,000	932,00
	BRAKE FLUID 5.1 HD260	1	672	672	2,000	1.344,00
	BUTILGLICOLE	1	358	358	1,250	447,50
	CLORURO DI METILE	1	128	128	0,850	108,80
	DALPAD	1	111	111	2,000	222,00
	DDBS pasta acida cubo	1	45	45	1,550	69,75
	DEHYDOL 04/1 fusto 180 Kg	1	626	626	4,360	2.729,36
	DELTA FLUID	1	190	190	1,750	332,50
	DEMELAN AU 39 BIO fusto 140 Kg	1	110	110	3,600	396,00
	D'LIMONENE	1	68	68	9,000	612,00
	ECOCEL E cubo	1	1.176	1.176	1,000	1.176,00
	ELOTANT MILCOSIDE 110 - IBC 1000 KG	1	321	321	1,950	625,95
	EMULSIL 35	1	720	720	2,550	1.836,00
	EPT/AM 8911 X750	1	730	730	1,770	1.292,10
	ERSIL 66	1	1.393	1.393	2,050	2.855,65
	ETHOMEEN O/12LC - DRM 180 Kg	1	185	185	5,430	1.004,55
	ETHYLAN HB 4 - DRM 200 Kg	1	389	389	3,960	1.540,44
	FENOLFTALEINA	1	10	10	22,000	220,00
	FLOSPERSE EV 10 A	1	252	252	1,400	352,80
	FOR 2	1	387	387	1,580	611,46
	FORMALDEIDE	1	105	105	0,400	42,00
	GAMID DEC	1	1.563	1.563	1,500	2.344,50
	GIFRAN 20 M/70%	1	1.060	1.060	1,580	1.674,80
	GIFRAXIL Q 28/50%	1	166	166	1,850	307,10
	GLICOLE ETILENICO	1	858	858	1,000	858,00
	HEDP 60%	1	1.284	1.284	1,230	1.579,32
	HYDRODIS WP 562/N cubo	1	950	950	1,230	1.168,50
	HYDROSPEC - BULK	1	168	168	2,150	361,20
	IDROSAL SXS 33 sfuso	1	651	651	0,700	455,70
	IPOCLORITO DI SODIO 14/15VL	1	881	881	0,300	264,30
	ISOGIFRAN 10/4	1	88	88	0,100	8,80
	ISOPROPYLOLO	1	692	692	0,900	622,80
	LAKELAND PPE 604	1	457	457	3,900	1.782,30
	LANXESS	1	66	66	1,200	79,20
	LAURILETERE SOLFATO 27%	1	919	919	0,500	459,50
	LORODAC/20-24	1	375	375	1,100	412,50
	LUTENSOL FA 12 K	1	10	10	3,800	38,00
	LUTENSOL LS65	1	17	17	2,300	39,10
	LUTENSOL TO 5 Cubo 950 Kg	1	386	386	2,990	1.154,14
	LUTENSOL XL 89 sfuso	1	265	265	2,000	530,00
	MATERIA PRIMA IN POLVERE NON UTILIZZABILE	1	1.915	1.915	0,000	0,00
	MATERIE PRIME OBSOLETE (IN PARTE SCADUTE)	1	12.550	12.550	0,000	0,00
	MATERIE PRIME VARIE	1	238	238	0,000	0,00
	MERSOLAT H30	1	229	229	0,910	208,39
	MILSOL 22 - fusto 208 L	1	522	522	2,630	1.372,86
	MISCELA PL 110 - fusto 200 L	1	234	234	1,620	379,08
	M-PY ROL	1	88	88	1,000	88,00
	NEOPAL R 9 M	1	53	53	2,050	108,65
	NORAMAC C 26	1	540	540	2,970	1.603,80
	OLEINA BIDISTILLATA ANIMALE	1	1.042	1.042	1,550	1.615,10
	PEG 600	1	207	207	1,450	300,15
	PERCLOROETILENE	1	670	670	2,450	1.641,50
	PIROFOSFATO TETRAPOTASSICO	1	307	307	2,100	644,70
	PLURASOLV PM	1	190	190	1,500	285,00
	PO 100/N cubo	1	21	21	1,040	21,84
	POLICLORURO ALLUMINIO 10%	1	425	425	0,300	127,50
	POLYGEL W30	1	208	208	6,890	1.433,12
	POTASSA CAUSTICA SOL. 50%	1	520	520	0,450	234,00
	POTASSIO TRIPOLIF. SOL. 50%	1	536	536	1,160	621,76
	PRAEPAGEN 3445	1	1.533	1.533	4,300	6.591,90
	PREVENTOL CP8	1	16	16	9,000	144,00
	PREVENTOL D7	1	49	49	2,920	143,08
	PRODOTTO DA SMALTIRE CIRCA	1	5.000	5.000	0,000	0,00

	PRODOTTO FINE RIEMPIMENTO - (Note: Semilavorato)	1	915	915	0,000	0,00
	RADIA 7961	1	1.194	1.194	2,300	2.746,20
	SALE ALIMENTARE	1	400	400	0,200	80,00
	SERVAMINE KW 100 fusto 200 Kg	1	14	14	4,600	64,40
	SILICATO DI SODIO R2	1	1.145	1.145	0,300	343,50
	SILICONE FLUIDO 350	1	328	328	3,100	1.016,80
	SODA CAUSTICA 30%	1	188	188	0,190	35,72
	SODA CAUSTICA 50% TIT	1	5.085	5.085	0,230	1.169,55
	SODA CAUSTICA IN PERLE 99%	1	50	50	0,440	22,00
	SODA SOLVAY-SODIO CARBONATO	1	175	175	0,330	57,75
	SODIO GLUCONATO	1	36	36	0,920	32,66
	SODIO METASILICATO PENTAIDRATO	1	52	52	0,445	23,14
	SODIO TRIPOLIFOSFATO	1	9	9	0,540	4,75
	SOLVENTE IP 97	1	1.775	1.775	1,380	2.449,50
	SORBITOLO 70%	1	180	180	0,800	144,00
	SPINOLENE SOX	1	50	50	0,610	30,50
	STABILIZZANTE PER 500 ML - (Note: Semilavorato)	1	56	56	2,000	112,00
	STRUKSILON 8432	1	295	295	10,500	3.097,50
	SULFETAL LS PH ALTO	1	250	250	0,780	195,00
	SV100/AC. BUTILE 9010 X 175	1	41	41	1,100	45,10
	TECNOL 2/A	1	150	150	2,630	394,50
	TECNOL GT - fusto 208 L dens. a. 15c = 0,815	1	698	698	1,880	1.312,24
	TEPA A/5	1	164	164	2,000	328,00
	TERGITOL L62 E SURFACTANT	1	48	48	2,900	139,20
	TEXAPON EHS	1	235	235	1,950	458,25
	TOMANINE ALKALI SURFACTANT	1	65	65	3,600	234,00
	TRIETANOLAMMINA T 85 AL 80%	1	465	465	1,200	558,00
	TRILON B (MASQUOL EL 40)	1	315	315	0,880	277,20
	TURAFALLE	1	797	797	1,000	797,00
	UREA TECNICA	1	92	92	0,400	36,80
<b>TOTALE VALORE MATERIE PRIME</b>						<b>102.797,83</b>

PROFUMI						
Codice Articolo	Articolo + Note	Pz.	Q.tà	Totale	Stima/Pz	Stima Totale
	ARANCIO ROSSO CFD 12173	1,00	31,40	31,40	21,200	665,68
	COMP. FRAISONE MID/08	1,00	39,00	39,00	12,500	487,50
	COMP. MENTA	1,00	11,70	11,70	10,500	122,85
	COMP. PESCA 22/28 C	1,00	33,20	33,20	14,500	481,40
	DETERGO LNV00028	1,00	25,50	25,50	15,000	382,50
	FRAGOLA EUROSYN	1,00	7,50	7,50	14,800	111,00
	FRAGOLA 19912/2	1,00	26,70	26,70	13,060	348,70
	FRUITY LNV00016	1,00	17,00	17,00	24,930	423,81
	FRESH WATER 3700	1,00	18,00	18,00	12,480	224,64
	HONEY LNV00033	1,00	14,50	14,50	16,500	239,25
	KLM 13206	1,00	43,00	43,00	13,600	584,80
	KLM 13286	1,00	13,50	13,50	8,250	111,51
	LAVANDA LUISIANA LJ - 07700	1,00	40,00	40,00	29,610	1.184,40
	MORNING BREZZE LNV00027	1,00	21,50	21,50	10,000	215,00
	ORIENTAL MOMENT 246	1,00	19,00	19,00	20,100	381,90
	PROFUMO ROSE 2 S 2754 WAI	1,00	24,00	24,00	23,980	575,52
	PINO BALSAMICO ESM 5894	1,00	41,70	41,70	51,570	2.150,47
	OLIO DI PINO AMERICANO	1,00	13,00	13,00	7,000	91,00
	COMP. TALCO 3/WL IBR.	1,00	7,00	7,00	12,500	87,50
	MUSCHIO BIANCO LNV000039	1,00	7,80	7,80	15,500	120,90
	PROFUMO ALBICOCCA S3025WAI	1,00	9,50	9,50	9,000	85,50
	PROFUMO CAMOMILLA S3027WAI	1,00	19,00	19,00	9,500	180,50
	PROFUMO GLICINE LNV00001	1,00	52,70	52,70	20,540	1.082,46
	PROFUMO D.T.M. 5701 (LIMONE)	1,00	48,50	48,50	10,760	521,86
	PROFUMO D.T.V. 1456 (AMMORBIDENTE)	1,00	30,20	30,20	29,560	892,71
	PROFUMO E.S.M. 6244	1,00	29,00	29,00	12,990	376,71
	PROFUMO MANDORLA	1,00	32,00	32,00	12,000	384,00
	PROFUMO NEUTRO 4474	1,00	26,00	26,00	11,400	296,40
	PROFUMO CUIR LNV00036 (GPG)	1,00	8,00	8,00	14,500	116,00
	PROFUMO FEVER	1,00	11,50	11,50	13,200	151,80
	PROFUMO VANIGLIA 3037WAI	1,00	21,00	21,00	16,900	354,90
	PROFUMO GRB 57 (MELA VERDE)	1,00	34,80	34,80	25,010	870,35
	SCIROCCO (MARSILIA)	1,00	5,30	5,30	15,180	80,45
	VERNIPLAST S1298	1,00	42,30	42,30	21,840	923,83
<b>TOTALE VALORE PROFUMI</b>						<b>15.307,81</b>

COLORANTI						
Codice Articolo	Articolo + Note	Pz.	Q.tà	Totale	Stima/Pz	Stima Totale
	ARANCIO METILE	1,00	7,80	7,80	34,200	266,76
	BRUNO 040-190 (BRUNO VERDE)	1,00	0,40	0,40	34,500	13,80
	GIALLO 040-660	1,00	0,30	0,30	15,000	4,50



	GIALLO TARTAZINA	1,00	4,00	4,00	18,000	72,00
	GIALLO FLUO	1,00	3,30	3,30	68,400	225,72
	ROSSO 040 100 (ROSA BRILLANTE)	1,00	6,90	6,90	45,600	314,64
	VERDE 40 161	1,00	7,40	7,40	50,500	373,70
	VERDE 40 680	1,00	2,90	2,90	45,500	131,95
	BLUE AN	1,00	2,30	2,30	31,500	72,45
	BLUE PER BASI NBL	1,00	19,20	19,20	43,775	840,48
	MORDENTE NOCE PURIFICATO	1,00	4,40	4,40	11,800	51,92
	GIALLO FLUORESCINA	1,00	3,20	3,20	63,000	201,60
	ROSSO RUBINO ALCALI	1,00	6,30	6,30	22,500	141,75
	VERDE ALCALI M2	1,00	3,90	3,90	14,400	56,16
<b>TOTALE VALORE COLORANTI</b>						<b>2.767,43</b>

IMBALLI						
Codice Articolo	Articolo + Note	Pz.	Q.tà	Totale	Stima/Pz	Stima Totale
	BANCALI EPAL 80X120	140	1	140	9,000	1.260,00
T00210001	BARATTOLO TRASPARENTE NEUTRO 1000 ML - (Note: FLA BS/1000N)	288	1	288	0,210	60,48
	BARATTOLO TRASPARENTE NEUTRO 500 ML	944	1	944	0,198	186,91
T00150001	BARATTOLO TRASPARENTE SIPOM 1000 ML - (Note: FLA BS/1000N)	2.138	1	2.138	0,270	577,26
T00390001	BARATTOLO TRASPARENTE SIPOM 500 ML	5.070	1	5.070	0,198	1.003,86
	BOB. FILM EST. LLDPE IND. BIANCO - MANUALE (BOBINE)	329	1	329	12,500	4.112,50
	BOB. FILM EST. LLDPE IND. BIANCO - PER FILMATRICE (BOBINE)	114	1	114	15,000	1.710,00
	BOB. FILM EST. LLDPE IND. TRASPARENTE - MANUALE (BOBINE)	17	1	17	10,500	178,50
	BOB. FILM EST. LLDPE IND. TRASPARENTE - PER FILMATRICE (BOBINE)	6	1	6	12,500	75,00
	CARTONI PER 200 ML	20	1	20	0,150	3,00
	CARTONI PER 250 ML	17	1	17	0,250	4,25
	CARTONI PER 750 ML	74	1	74	0,350	25,90
	CISTERNETTE VUOTE	252	1	252	2,500	630,00
	ETICHETTE BIANCHE - (Note: Quantità Circa)	101	500	50.500	0,100	5.050,00
	ETICHETTE BIANCHE FLACONI - (Note: Quantità Circa)	16	2.300	36.800	0,090	3.312,00
	ETICHETTE BIANCHE PERSONALIZZATE - (Note: Quantità Circa)	27	500	13.500	0,090	1.215,00
	ETICHETTE CORROSIVO - (Note: Quantità Circa)	13	2.000	26.000	0,030	780,00
	ETICHETTE DEFNET MISTE - (Note: Quantità Circa)	18	2.600	46.800	0,000	0,00
	ETICHETTE INFIAMMABILE 3 - (Note: Quantità Circa)	3	2.000	6.000	0,030	180,00
	ETICHETTE INFIAMMABILE 5.1 - (Note: Quantità Circa)	3	2.000	6.000	0,030	180,00
	ETICHETTE N°9 - (Note: Quantità Circa)	7	2.000	14.000	0,030	420,00
	ETICHETTE PESCE - (Note: Quantità Circa)	8	2.000	16.000	0,030	480,00
	ETICHETTE RALLY MISTE - (Note: Quantità Circa)	100.000	1	100.000	0,000	0,00
	ETICHETTE SCARCHEM - (Note: Quantità Circa)	4	850	3.400	0,000	0,00
	ETICHETTE SCARCHEM - (Note: Quantità Circa)	8	1.313	10.504	0,000	0,00
	ETICHETTE SIPOM - (Note: Quantità Circa)	172	500	86.000	0,000	0,00
	ETICHETTE TESCHIO - (Note: Quantità Circa)	11	2.000	22.000	0,030	660,00
	FLACONE 1000 ML VIOLA - (Note: 300)	12.740	1	12.740	0,250	3.185,00
	FLACONE 500 ML BIANCO - (Note: 301)	5.508	1	5.508	0,200	1.101,60
	FLACONE 500 ML VIOLA - (Note: 301)	12.852	1	12.852	0,200	2.570,40
	FLACONE DA 250 ML VIOLA - TONDO	76	1	76	0,120	9,12
EUR/MP0006	FLACONI DA 250 ML VIOLA - (Note: 302)	7.160	1	7.160	0,165	1.181,40
	FLACONI MISTI RALLY INUTILIZZABILI - (Note: Quantità Circa)	15.000	1	15.000	0	0,00
EUR/CRT/400ML/VARI	IMB IN CART. 305X210X295 PER FLACONE 400 ML - (Note: 305X210X295)	650	1	650	0,380	247,00
EUR/CRT/1L/VARI	IMB IN CART. 330X250X302 PER FLACONE 1 L - (Note: 330X250X302)	1.556	1	1.556	0,430	669,08
EUR/CRT/5L/VARI	IMB IN CART. 390X282X300 PER TANICA 5 L - (Note: 170302001)	1.522	1	1.522	0,450	684,90
	IMB IN CART. 546X366X270 - (Note: 546X366X270)	301	1	301	0,810	243,81
	NASTRO ADESIVO SIPOM	108	1	108	1,000	108,00
	NASTRO ADESIVO TRASPARENTE PER CONFEZIONATRICE	9	1	9	0,690	6,21
T00350001	TANICA 20 KG	160	1	160	2,080	332,80
	TANICA 25 KG - (Note: Bergamaschi)	335	1	335	2,460	824,10
T00160005	TANICA 5 KG	3	45	135	0,365	49,28
	TANICA 2 KG	1	9.400	9.400	0,368	3459,2
T00520001	TANICA HDPE ONU 60 KG	72	1	72	6,350	457,20
	TAPPO AZZURRO PICCOLO PER TANICA 60 KG	440	1	440	0,050	22,00
	TAPPO BIANCO PER 1000 ML	6.427	1	6.427	0,020	128,54
	TAPPO BLU PER TANICA 10-25 KG	250	1	250	0,090	22,50
	TAPPO NERO PER 1000 ML	3.050	1	3.050	0,020	61,00
	TAPPO NERO PER 250 ML	5.170	1	5.170	0,200	1.034,00
	TAPPO NERO PER TANICA 25 KG - SFIATO	105	1	105	0,100	10,50
	TAPPO NERO PER TANICA 25-60 KG	6.427	1	6.427	0,090	578,43

## Magazzino

	TAPPO NERO PER TANICA 5 KG	16.654	1	16.654	0,030	499,62
	TAPPO NERO PICCOLO - ANTIGELO 1000 ML	1.430	1	1.430	0,030	42,90
	TAPPO NERO PICCOLO PER TANICA 60 KG - (Note: Bergamaschi)	5.912	1	5.912	0,020	118,24
T02500001	TAPPO PER TANICA 10-25 KG CON RUBINETTO	208	1	208	1,600	332,80
T00310001	TAPPO ROSSO PER TANICA 5 KG	8.578	1	8.578	0,030	257,34
T02440001	TAPPO SIPOM PER TANICA 10-25-60 KG	12.705	1	12.705	0,110	1.397,55
	TESTINA FLACONE 500 ML	316	1	316	0,200	63,20
	TESTINA FLACONE 750 ML	913	1	913	0,155	141,52
EUR/MP0002	TRIGGER NERO SPRAY 28/410 LPS 240 - (Note: TR-6AA4444-28/410-240)	10.907	1	10.907	0,120	1.308,84
EUR/MP0003	TRIGGER NERO SPRAY FOAM 28/410 LPS 240 - (Note: TR-F1-6AA4444-28/410 LPS 240)	26.747	1	26.747	0,115	3.075,91
<b>TOTALE VALORE IMBALLI</b>						<b>46.328,64</b>

## RIEPILOGO VALORI GIACENZE DI MAGAZZINO

	<b>PRODOTTI COMMERCIALIZZATI</b>	<b>29.985,86</b>
	<b>PRODOTTI SPRAY</b>	<b>33.788,90</b>
	<b>PRODOTTI CARTACEI E ACCESSORI</b>	<b>2.280,56</b>
	<b>MACCHINARI ED ACCESSORI</b>	<b>115.849,45</b>
	<b>PRODOTTI FINITI</b>	<b>37.649,48</b>
	<b>MATERIE PRIME</b>	<b>102.797,83</b>
	<b>PROFUMI</b>	<b>15.307,81</b>
	<b>COLORANTI</b>	<b>2.767,43</b>
	<b>IMBALLI</b>	<b>46.328,64</b>
	<b>TOTALE GIACENZE DI MAGAZZINO</b>	<b>386.755,96</b>